

Produtos Petrolíferos e Energéticos 2024



**Secretaria Regional
de Economia, Turismo e Cultura
Direção Regional de Economia**

Índice

1. OBJETIVO	3
2. REGIME DE PREÇOS	3
2.1. REGIME DE PREÇOS MÁXIMOS	3
2.1.1. Estrutura do preço.....	3
2.1.2. Fórmula Básica.....	4
2.2. REGIME DE PREÇOS VIGIADOS	4
3. ANÁLISE DE PREÇOS	5
3.1. COMBUSTÍVEIS LÍQUIDOS.....	5
3.1.1. Decomposição do preço médio estipulado para venda ao público	6
3.1.2. Sobrecusto de transporte.....	10
3.1.3. Fator de ajustamento	11
3.1.4. ISP	12
3.1.5. Gasolina sem chumbo	17
3.1.6. Gasóleo	18
3.2. COMBUSTÍVEIS GASOSOS	19
4. ANÁLISE DO CONSUMO	21
4.1. INTRODUÇÃO NO CONSUMO DE COMBUSTÍVEIS LÍQUIDOS NA RAM.....	22
4.2. INTRODUÇÃO NO CONSUMO DE COMBUSTÍVEIS GASOSOS NA RAM.....	23
ANEXOS	24
PREÇOS ESTIPULADOS PARA A GASOLINA IO95 NA RAM	25
PREÇOS ESTIPULADOS PARA O GASÓLEO RODOVIÁRIO NA RAM.....	26
PREÇOS ESTIPULADOS PARA O GASÓLEO COLORIDO E MARCADO NA RAM.....	27
PREÇOS MÉDIOS DAS GASOLINAS, GASÓLEOS E GPL AUTO NA RAM.....	28
EVOLUÇÃO DOS PREÇOS MÉDIOS NA RAM.....	29
EVOLUÇÃO DOS PREÇOS MÉDIOS NA RAM VERSUS COTAÇÃO DO BRENT BARRIL	33

PREÇOS MÉDIOS EM PORTUGAL CONTINENTAL	35
PREÇOS MÉDIOS NA REGIÃO AUTÓNOMA DOS AÇORES.....	36
COMPARAÇÃO DOS PREÇOS MÉDIOS RAM/RAA/PORTUGAL CONTINENTAL.....	37
IMPOSTO SOBRE OS PRODUTOS PETROLÍFEROS (ISP)	38
EVOLUÇÃO DO PREÇO EUROPEU SEM TAXAS/ PREÇO MÉDIO PONDERADO.....	40
PREÇOS MÉDIOS DA GASOLINA/GASÓLEO SIMPLES NOS PAÍSES EUROPEUS	43
EVOLUÇÃO DO PREÇO DO GASÓLEO E FUEL - BUNKERS.....	45
EVOLUÇÃO DO PREÇO DO FUELÓLEO - BUNKERS	47
EVOLUÇÃO DAS COTAÇÕES MÉDIAS MENSAS DO PETRÓLEO BRUTO - BRENT	49

1. OBJETIVO

Neste relatório procedemos à análise dos preços dos combustíveis líquidos e gasosos praticados na Região Autónoma da Madeira ao longo do ano 2024, respetivos consumos e evolução nos últimos 5 anos.

2. REGIME DOS PREÇOS

2.1 REGIME DOS PREÇOS MÁXIMOS

Na Região Autónoma da Madeira, os preços da gasolina sem chumbo IO95, do gasóleo rodoviário e do gasóleo colorido e marcado estão sujeitos ao regime de preços máximos de venda ao público desde 01 de agosto de 2008, através da portaria n.º 99-A/2008, de 31 de julho.

Atendendo à necessidade de introduzir na fórmula de cálculo um fator de ajustamento, visando a manutenção dos descontos comerciais já existentes, foi criada a portaria n.º 25/2022 de 26 de janeiro, atualmente em vigor, tendo sido revogada a portaria n.º 99-A/2008, de 31 de julho.

Os preços máximos de venda ao público são homologados de 7 em 7 dias, à sexta-feira, por despacho dos membros do Governo Regional com atribuições nos setores das finanças e da economia, sempre que se registre uma variação positiva ou negativa do preço máximo em vigor, calculado sem arredondamento e com IVA incluído e entram em vigor às 0 horas da segunda-feira imediatamente a seguir ao dia da sua homologação.

Por motivo de ausência ou impedimento de qualquer membro do governo, aplica-se o regime de substituição, previsto na Resolução do Conselho do Governo n.º 1111/2023 de 19 de outubro e Declaração de Retificação n.º 45/2023 de 24 de outubro, diplomas estes revogados pela Resolução do Conselho do Governo n.º 518/2024 de 3 de julho.

De referir que, o facto de se fixar um preço máximo, isso não invalida que as próprias distribuidoras pratiquem preços inferiores; não podem é praticar preços superiores aos fixados no despacho conjunto das Secretarias Regionais de Economia, Turismo e Cultura e das Finanças.

As oscilações semanais dos preços que se verificam na RAM, ocorrem, essencialmente, por força das variações do preço médio ponderado sem taxas e impostos, quer na gasolina quer no gasóleo, praticados em Portugal continental. Esses valores são publicados semanalmente pela Direção Geral de Energia da Comissão Europeia no seguinte site web:

https://energy.ec.europa.eu/data-and-analysis/weekly-oil-bulletin_en

2.1.1 ESTRUTURA DO PREÇO

Os preços da gasolina e do gasóleo dependem, essencialmente, de cinco variáveis:

- Preço do produto à saída da refinaria, que corresponde às cotações internacionais do respetivo produto;
- Cotação euro/dólar;

- Incorporação de biocombustíveis;
- Custo de logística: transporte/armazenamento/distribuição/comercialização (na qual se inclui a margem);
- Impostos: IVA (imposto sobre o valor acrescentado) e ISP (imposto sobre produtos petrolíferos e energéticos).

2.1.2 FÓRMULA BÁSICA

A partir de 31/01/2022, o regime de preços de venda ao público da gasolina sem chumbo IO95, do gasóleo rodoviário e do gasóleo colorido e marcado rege-se pela portaria nº 25/2022 de 26 de janeiro.

Os preços são fixados no seu limite máximo pela aplicação da seguinte fórmula:

- Gasolina sem chumbo IO 95 e gasóleos:
PMVP = PMP + (CT/1000) + F + ISP + IVA

Em que:

PMVP representa o preço máximo de venda ao público;

PMP representa o preço médio ponderado sem impostos e taxas da gasolina e do gasóleo e corresponde aos valores comunicados pela Direção Geral de Energia e Geologia à Comissão Europeia, na data anterior ao cálculo do PMVP;

CT representa os custos de transporte entre o continente e a Região Autónoma da Madeira e os custos de armazenagem;

F representa o valor do fator de ajustamento que corresponde ao diferencial entre os preços médios praticados no território continental e os preços comunicados semanalmente pela Direção Geral de Energia e Geologia à Comissão Europeia;

ISP representa o valor unitário do imposto sobre os produtos petrolíferos e energéticos, que se encontra fixado para cada produto;

IVA representa a taxa do imposto sobre o valor acrescentado que se encontra estipulada para cada produto petrolífero.

2.2 REGIME DE PREÇOS VIGIADOS

Com o objetivo de acompanhar a evolução dos preços de comercialização dos combustíveis líquidos, gasosos (GPL) e fuelóleo, em 1985 foi introduzido na Região Autónoma da Madeira, o regime de preços vigiados, que consiste na obrigatoriedade do envio à Direção Regional de Economia (DREC) por parte das empresas, de informação atualizada relativamente aos preços praticados.

Face à necessidade de unificar num único diploma os bens ou serviços que se encontram submetidos ao regime de preços vigiados e de alterar a metodologia de comunicação dos preços pelos operadores económicos, com o objetivo principal da simplificação administrativa e da

desburocratização dos procedimentos administrativos, o Governo Regional da Madeira procedeu à publicação da Portaria n.º 167/2022, de 25 de março.

Os produtos abrangidos são os seguintes:

Tipo de bens e serviços	Produtos
Combustíveis líquidos	Gasolinas com teor de chumbo igual ou inferior a 0,013 por litro
	Gasolinas com teor de chumbo superior a 0,013 por litro
	Gasóleo de aquecimento
	Gasóleo colorido e marcado
	Gasóleos rodoviários
Gases de petróleo liquefeitos	GPL - propano
	GPL - butano
	GPL - Propano canalizado
	GPL - Auto
Fuelóleos	Com teor de enxofre igual ou inferior a 1%,
	Com teor de enxofre superior a 1%

Neste regime encontram-se os combustíveis líquidos não abrangidos pelo regime dos preços máximos.

3. ANÁLISE DOS PREÇOS

3.1 COMBUSTÍVEIS LÍQUIDOS

No decorrer do ano 2024, o cálculo dos preços máximos de venda ao público da gasolina IO 95 e dos gasóleos rodoviário e colorido e marcado, foi efetuado mediante a aplicação da portaria regional n.º 25/2022 de 26 de janeiro.

As componentes da fórmula de cálculo são:

- **PMP** (preço médio ponderado sem taxas)
- **F** (fator de ajustamento)

- CT (sobrecusto de transporte)
- ISP (imposto sobre os produtos petrolíferos)
- IVA (imposto sobre o valor acrescentado).

3.1.1 DECOMPOSIÇÃO DO PREÇO MÉDIO ESTIPULADO PARA VENDA AO PÚBLICO

Tendo por base o preço médio dos combustíveis líquidos, sujeitos ao regime de preços máximos, verifica-se que, no ano 2024, o ISP teve maior incidência na gasolina IO 95, comparativamente aos gasóleos rodoviário e colorido e marcado, representando 25,97% do preço final.

No entanto, constata-se que, na formação do preço final da gasolina IO 95, o fator com mais peso é o PMP, que representa 50,26%.

Relativamente aos gasóleos, a componente mais determinante é também o PMP, que representa 61,93 % no gasóleo rodoviário e 81,47% no colorido e marcado.

Quer na gasolina IO95, quer no gasóleo rodoviário, o IVA tem o mesmo peso na formação do preço de venda ao consumidor final: 18%.

No gasóleo colorido e marcado a percentagem é menor, dado que o IVA aplicado a este produto é de 12%, enquanto na gasolina IO 95 e no gasóleo rodoviário é de 22%.

	GASOLINA IO 95		GASOLEO RODOVIARIO		GASÓLEO COLORIDO E MARCADO	
PMP	0,79785 €	50,26%	0,82236 €	61,93%	0,82236 €	81,47%
FA	0,03250 €	2,05%	0,05800 €	4,37%	0,00000 €	0,00%
CT	0,05848 €	3,68%	0,05963 €	4,49%	0,05963 €	5,91%
ISP	0,41233 €	25,97%	0,14846 €	11,18%	0,01921 €	1,90%
IVA	0,28626 €	18,03%	0,23946 €	18,03%	0,10814 €	10,71%
PMVP	1,587 €	100%	1,328 €	100%	1,009 €	100%

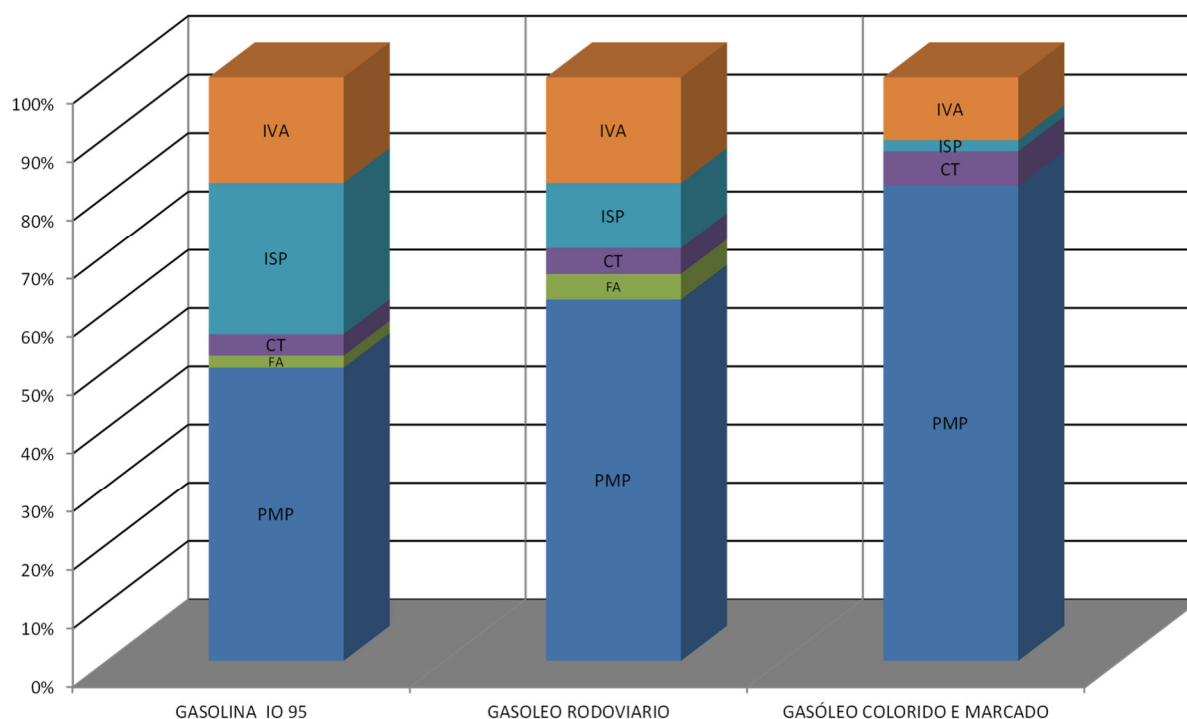

Ao longo do ano 2024, as oscilações das variantes que compõem o preço final da gasolina IO95 e dos gasóleos rodoviário e colorido e marcado, foram, essencialmente, no preço médio ponderado (valor base sem impostos), acompanhado pelo valor do IVA.

O ISP da gasolina IO 95 variou entre 0,39885 e 0,42598 euros/litro e do gasóleo rodoviário o montante mínimo foi na ordem dos 0,13581 e máximo de 0,15955 euros/litro. Estas oscilações do valor do ISP advêm da política implementada pelo governo regional de salvaguarda da neutralidade fiscal, por forma a travar um agravamento fiscal. No período em análise foram efetuadas 32 alterações do ISP.

Os sobrecustos de transporte (entre o continente português e a RAM) e de armazenagem foram atualizados a 1 de março de 2024, com base no coeficiente resultante da variação do índice de preços no consumidor na RAM (excluindo habitação) e apurado pelo Instituto Nacional de Estatística. Assim, em 2024 estes valores tiveram um aumento médio de 4,95% face ao ano 2023. O fator de ajustamento manteve-se inalterado no decorrer do ano 2024.

Estas oscilações encontram-se representadas nos seguintes gráficos:

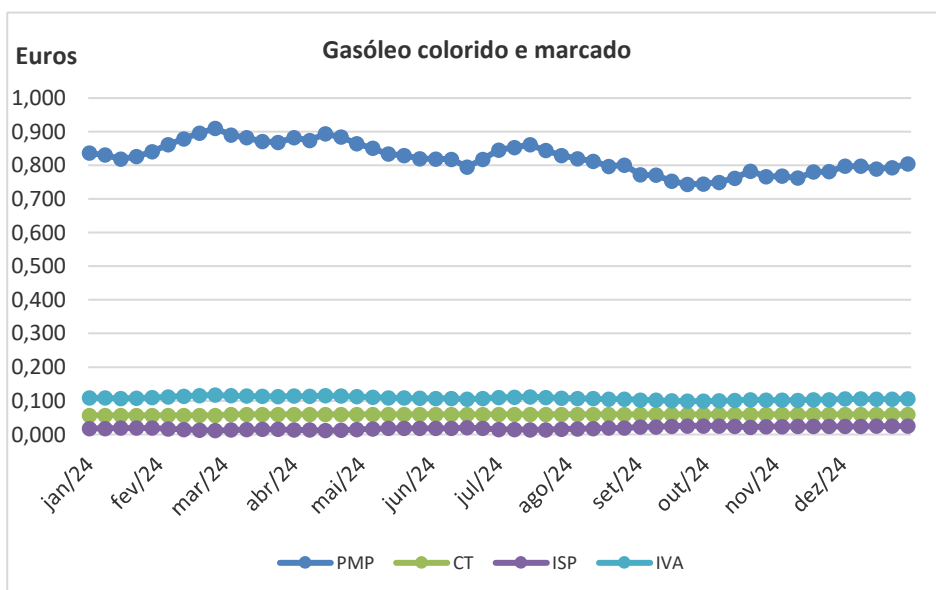
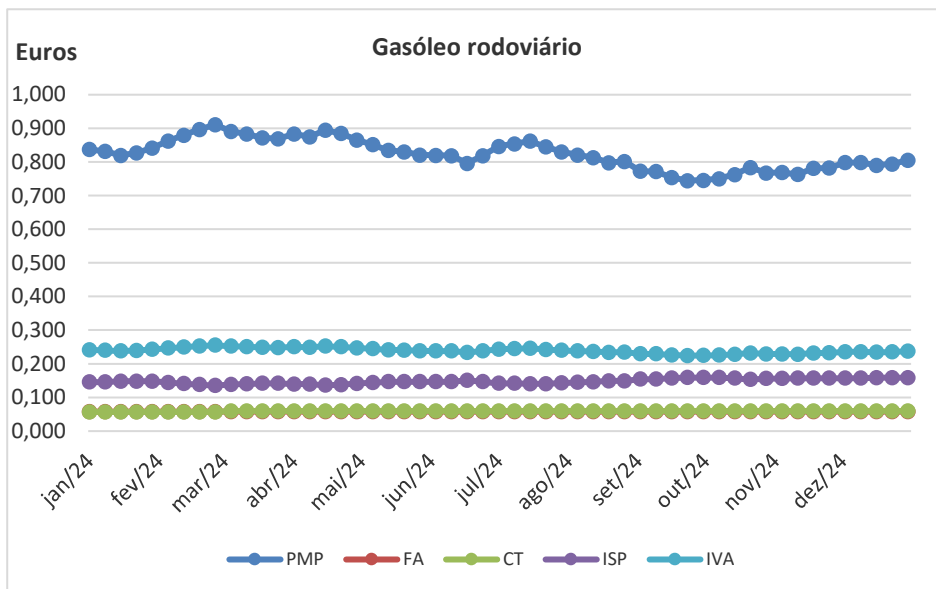
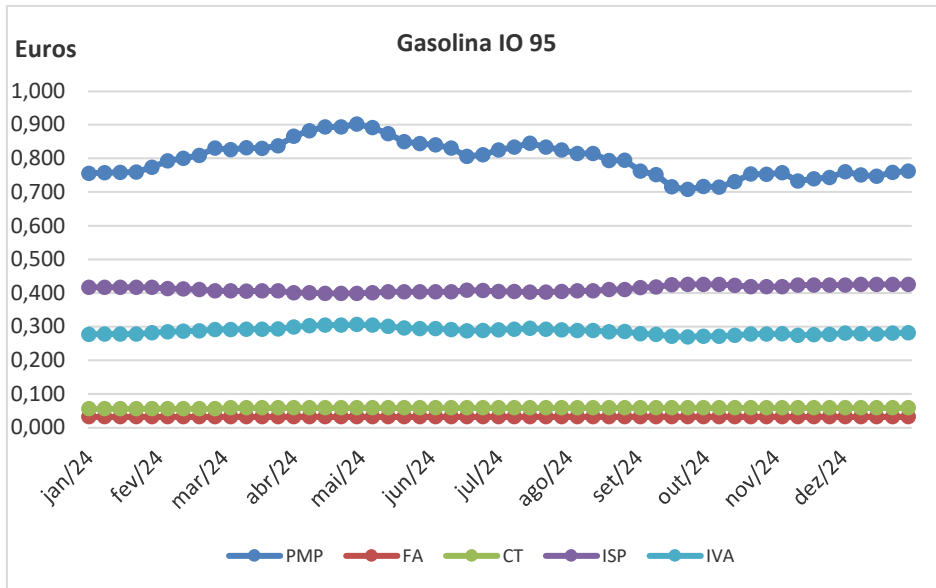

Analisando a decomposição do preço médio estipulado para a gasolina IO 95 nos últimos 5 anos, verifica-se que, em 2020, o ISP representava 42,61% do preço final. No biénio 2021/22 assistiu-se a uma diminuição acentuada do valor do ISP aplicado neste combustível. Em 2023 e 2024 houve uma ligeira subida do valor do ISP, mas com valores inferiores aos praticados nos anos 2020 a 2021. No período em análise, o preço médio da gasolina IO 95 em 2024 é superior ao verificado no ano 2020, mas inferior comparativamente a 2021, 2022 e 2023, na ordem dos 0,01, 0,20 e 0,04 cêntimos, respetivamente.

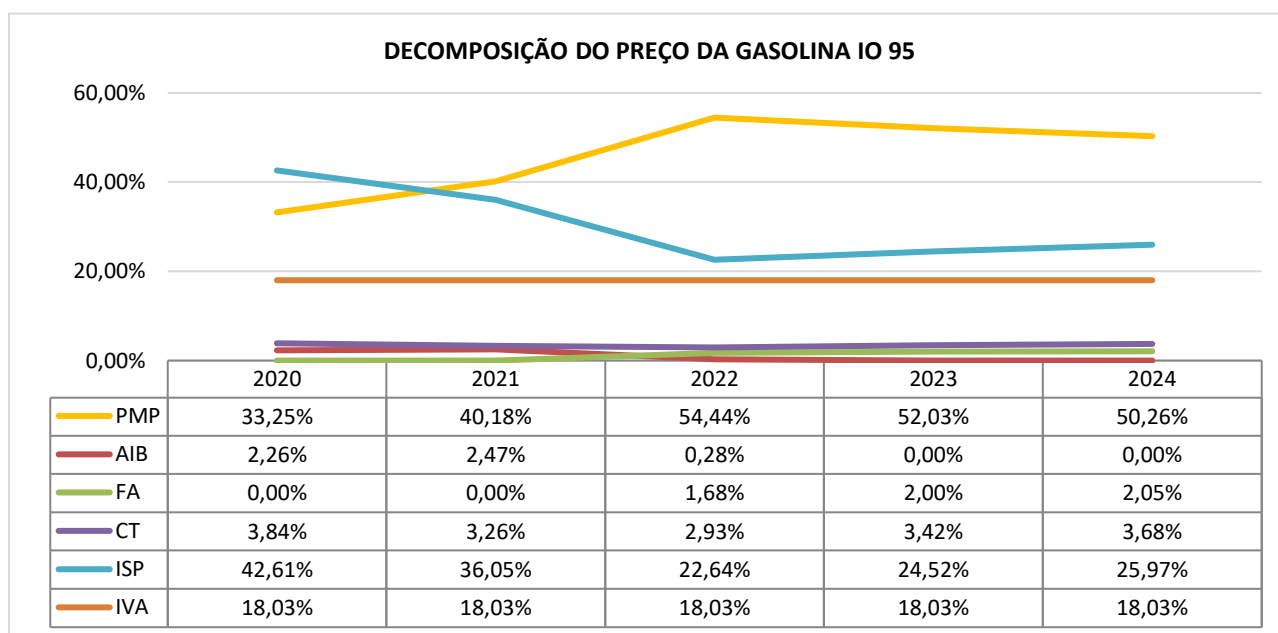

Relativamente ao gasóleo rodoviário, constata-se que, nos últimos 5 anos, o preço médio ponderado sem taxas é o fator predominante na composição do preço final. Apesar da diminuição do valor do ISP, assiste-se a um acréscimo do preço médio de venda ao público do gasóleo rodoviário em 2024 relativamente ao ano 2020, na ordem de 0,18 cêntimos; no entanto, comparativamente aos preços médios praticados no triénio 2021/2023, verifica-se um decréscimo de 0,05, 0,36 e 0,08 cêntimos comparativamente a 2024.

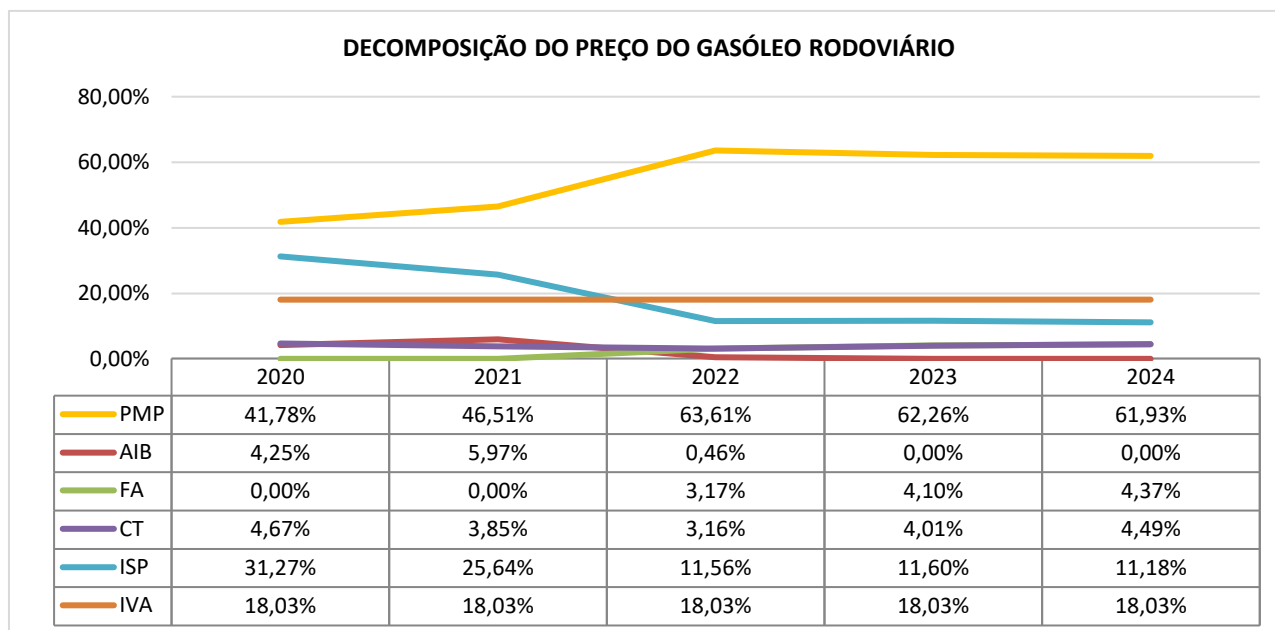

A nível do gásóleo colorido e marcado, o preço médio ponderado sem taxas é o fator determinante na formação do preço final, representando entre 72,53% a 81,47%, no período de 2020 a 2024. Verificou-se uma descida acentuada do ISP aplicado a este carburante, tendo, inclusive, registados valores nulos no período de 25 de setembro a 02 de outubro de 2023.

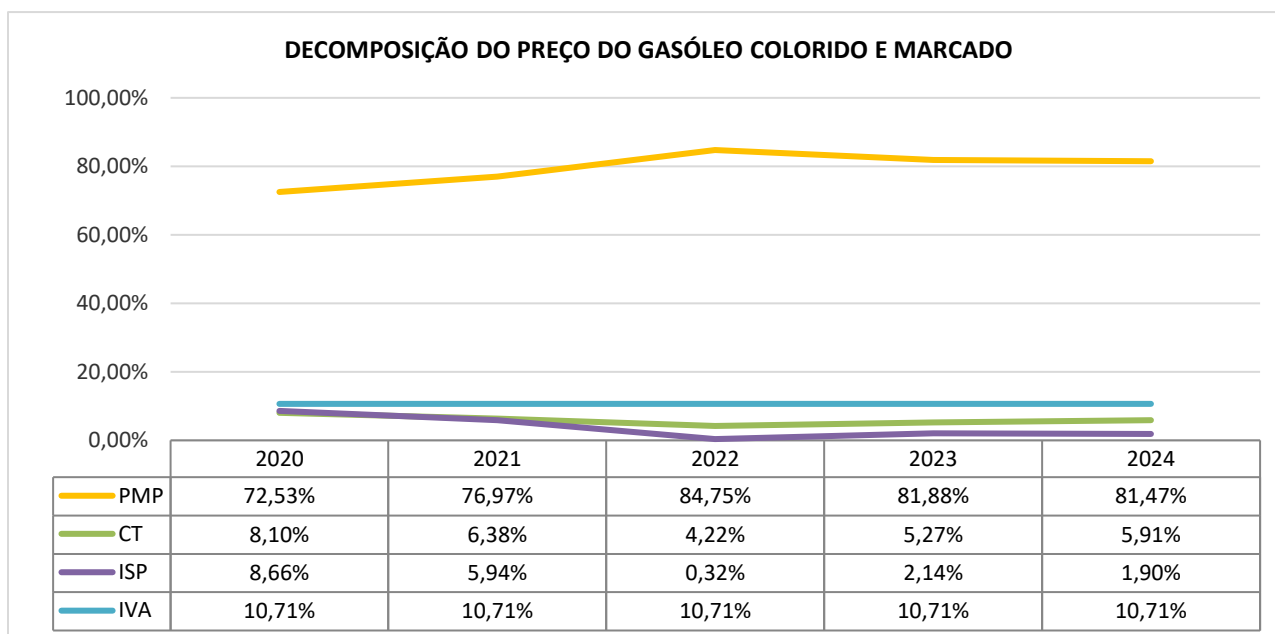

3.1.2 SOBRECUSTO DE TRANSPORTE

De acordo com o estipulado no artigo 5º da portaria nº 25/2022 de 26 de janeiro, os valores dos sobrecustos de transportes entre o continente e a RAM, bem como os custos de armazenagem, devem ser atualizados a 1 de março de cada ano, com base no coeficiente resultante da variação do

índice de preços no consumidor na RAM (excluindo habitação) e apurado pelo Instituto Nacional de Estatística.

Assim, em 2024 estes valores tiveram um aumento médio de 4,95% face ao ano 2023, como se pode constatar no quadro/gráfico seguintes:

ANOS	SOBRECUSTO DE TRANSPORTE		
	Gasolina IO 95	Gasóleo Rodoviário	Gasóleo Colorido e Marcado
2020	0,05269 €	0,05372 €	0,05372 €
2021	0,05188 €	0,05290 €	0,05290 €
2022	0,05246 €	0,05349 €	0,05349 €
2023	0,05618 €	0,05728 €	0,05728 €
2024	0,05896 €	0,06011 €	0,06011 €

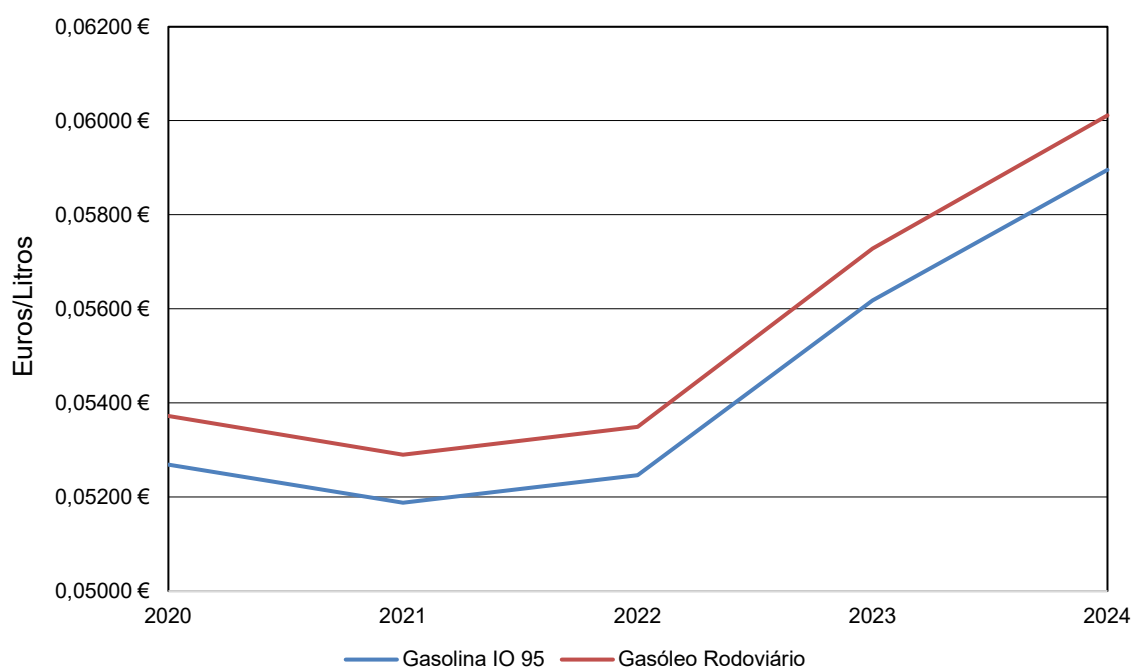

3.1.3 FATOR DE AJUSTAMENTO

A partir de 31/01/2022, o regime de preços de venda ao público da gasolina sem chumbo IO95, do gasóleo rodoviário e do gasóleo colorido e marcado rege-se pela portaria nº 25/2022 de 26 de janeiro, que revogou a portaria nº 99-A/2008, de 31 de julho.

O valor do fator de ajustamento é reportado semanalmente pela Direção Geral de Energia e Geologia à Direção Regional de Economia.

Assim, para a gasolina IO 95, o valor foi de 0,0325 por litro e para o gasóleo rodoviário de 0,0580 por litro. Estes montantes foram constantes ao longo do ano 2024, não se tendo verificado qualquer variação:

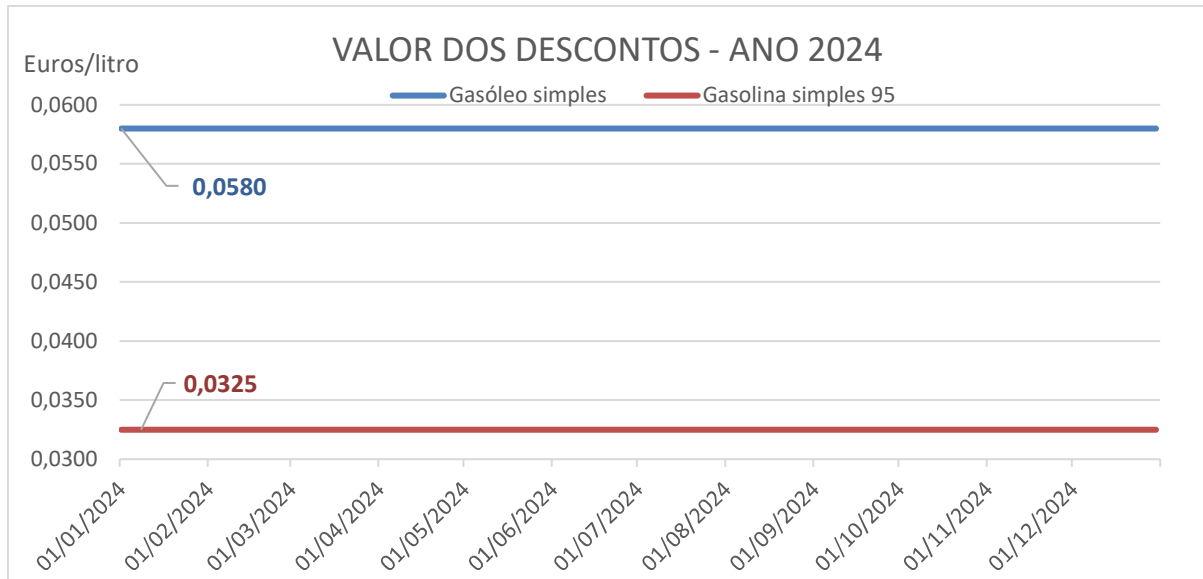

Estes dados foram facultados à Direção Geral de Energia e Geologia pelos postos de abastecimento aderentes, cuja variação ao longo do ano 2024 foi a seguinte:

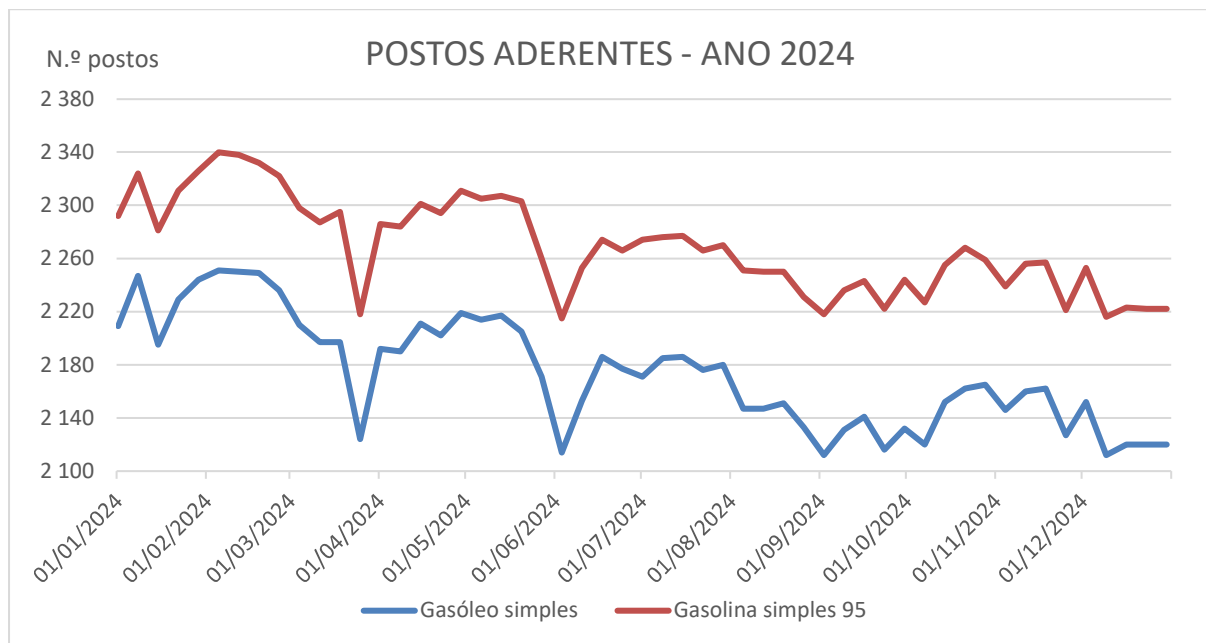

3.1.4 IMPOSTO SOBRE OS PRODUTOS PETROLÍFEROS E ENERGÉTICOS - ISP

No ano 2024 verificaram-se 32 alterações ao valor do imposto sobre os produtos petrolíferos e energéticos (ISP) na RAM. Consta-se que, a nível da gasolina IO 95, houve uma diminuição na ordem dos 27,12% e no gasóleo rodoviário de 55,88%, comparativamente aos valores de 2018; relativamente ao gasóleo colorido e marcado, esse decréscimo foi na ordem dos 55,86%.

Estas alterações advêm da política implementada pelo Governo Regional na adoção progressiva de medidas de desagravamento fiscal, para fazer face ao aumento substancial dos preços devido ao

conflito bélico na fronteira leste da Europa, por forma a mitigar os seus efeitos nas famílias e na economia regional.

No período em análise no presente relatório, os valores do ISP na RAM foram os seguintes:

DATA	DIPLOMA	GASOLINA IO95	GASÓLEO RODOVIÁRIO	GASÓLEO COLORIDO
07/07/2018	Portaria 215/2018	0,58447	0,36031	0,05745
20/10/2021	Portaria 668/2021	0,54447	0,34031	0,05745
22/10/2021	Portaria 675/2021	0,53217	0,32064	0,01549
11/03/2022	Portaria 137/2022	0,51971	0,30056	0,01549
17/03/2022	Portaria 148/2022	0,50042	0,27800	0,00100
31/03/2022	Portaria 185/2022	0,48576	0,27800	0,00100
06/05/2022	Portaria 235/2022	0,35523	0,15221	0,00100
13/05/2022	Portaria 244/2022	0,34619	0,15001	0,00100
19/05/2022	Portaria 251/2022	0,34076	0,15631	0,00100
26/05/2022	Portaria 268/2022	0,32918	0,16101	0,00100
02/06/2022	Portaria 279/2022	0,32261	0,15749	0,00100
09/06/2022	Portaria 293/2022	0,30488	0,14179	0,00100
17/06/2022	Portaria 308/2022	0,30488	0,12259	0,00100
24/06/2022	Portaria 327/2022	0,31033	0,11383	0,00100
07/07/2022	Portaria 359/2022	0,31282	0,12453	0,00100
14/07/2022	Portaria 367/2022	0,32235	0,13480	0,00100
22/07/2022	Portaria 384/2022	0,33173	0,13700	0,00100
29/07/2022	Portaria 435/2022	0,34053	0,14448	0,00100
07/10/2022	Portaria 613/2022	0,38053	0,14448	0,00100
21/10/2022	Portaria 647/2022	0,37159	0,13011	0,00100
13/01/2023	Portaria 44/2023	0,37291	0,13524	0,00100
09/02/2023	Portaria 70/2023	0,37680	0,14550	0,00100
23/03/2023	Portaria 216/2023	0,38135	0,15093	0,00100
28/04/2023	Portaria 296/2023	0,38135	0,16440	0,01500
05/05/2023	Portaria 309/2023	0,41200	0,20180	0,05300
12/05/2023	Portaria 329/2023	0,41200	0,20180	0,05300
09/06/2023	Portaria 397/2023	0,42411	0,21332	0,05984
07/07/2023	Portaria 496/2023	0,43094	0,21912	0,06329
14/07/2023	Portaria 533/2023	0,42610	0,21398	0,06024
18/08/2023	Portaria 608/2023	0,41967	0,19923	0,04506
24/08/2023	Portaria 622/2023	0,40000	0,20160	0,04730
31/08/2023	Portaria 632/2023	0,38689	0,18443	0,03036
14/09/2023	Portaria 725/2023	0,38689	0,15820	0,00446
22/09/2023	Portaria 779/2023	0,38689	0,11557	0,00000
28/09/2023	Portaria 802/2023	0,38571	0,11557	0,00000
13/10/2023	Portaria 820/2023	0,39378	0,12115	0,00331
19/10/2023	Portaria 830/2023	0,39935	0,12599	0,00619
27/10/2023	Portaria 836/2023	0,39729	0,12379	0,00488
02/11/2023	Portaria 844/2023	0,39817	0,12672	0,00662

DATA	DIPLOMA	GASOLINA IO95	GASÓLEO RODOVIÁRIO	GASÓLEO COLORIDO
09/11/2023	Portaria 861/2023	0,39876	0,12878	0,00784
16/11/2023	Portaria 864/2023	0,40243	0,13508	0,01159
23/11/2023	Portaria 894/2023	0,40771	0,13772	0,01315
30/11/2023	Portaria 917/2023	0,41108	0,13831	0,01349
07/12/2023	Portaria 1073/2023	0,41298	0,14124	0,01523
14/12/2023	Portaria 1091/2023	0,41665	0,14578	0,01793
21/12/2023	Portaria 1116/2023	0,41870	0,14901	0,01985
28/12/2023	Portaria 1131/2023	0,41679	0,14608	0,01811
11/01/2024	Portaria 28/2024	0,41664	0,14828	0,01942
01/02/2024	Portaria 43/2024	0,41327	0,14461	0,01724
08/02/2024	Portaria 53/2024	0,41180	0,14139	0,01532
15/02/2024	Portaria 59/2024	0,41034	0,13831	0,01349
22/02/2024	Portaria 66/2024	0,40638	0,13581	0,01201
29/02/2024	Portaria 71/2024	0,40676	0,13882	0,01380
07/03/2024	Portaria 85/2024	0,40573	0,14028	0,01467
15/03/2024	Portaria 100/2024	0,40603	0,14234	0,01589
27/03/2024	Portaria 121/2024	0,40090	0,13985	0,01401
11/04/2024	Portaria 127/2024	0,39885	0,13633	0,01191
18/04/2024	Portaria 134/2024	0,39885	0,13809	0,01295
26/04/2024	Portaria 152/2024	0,39885	0,14161	0,01504
02/05/2024	Portaria 156/2024	0,40076	0,14411	0,01652
09/05/2024	Portaria 176/2024	0,40398	0,14719	0,01835
13/06/2024	Portaria 220/2024	0,40852	0,15130	0,02079
20/06/2024	Portaria 226/2024	0,40764	0,14719	0,01835
27/06/2024	Portaria 236/2024	0,40500	0,14221	0,01538
11/07/2024	Portaria 247/2024	0,40295	0,14074	0,01451
25/07/2024	Portaria 301/2024	0,40456	0,14338	0,01607
01/08/2024	Portaria 310/2024	0,40647	0,14514	0,01712
08/08/2024	Portaria 315/2025	0,40647	0,14646	0,01790
16/08/2024	Portaria 318/2024	0,41028	0,14924	0,01956
29/08/2024	Portaria 349/2024	0,41612	0,15450	0,02269
05/09/2024	Portaria 439/2024	0,41802	0,15465	0,02277
12/09/2024	Portaria 453/2024	0,42461	0,15794	0,02473
20/09/2024	Portaria 465/2024	0,42598	0,15955	0,02569
10/10/2024	Portaria 528/2024	0,42305	0,15735	0,02439
17/10/2024	Portaria 549/2024	0,41893	0,15354	0,02212
24/10/2024	Portaria 568/2024	0,41907	0,15647	0,02387
07/11/2024	Portaria 607/2024	0,42362	0,15750	0,02448
05/12/2024	Portaria 847/2024	0,42524	0,15750	0,02448
12/12/2024	Portaria 899/2024	0,42598	0,15897	0,02536

Unidade: €/litro

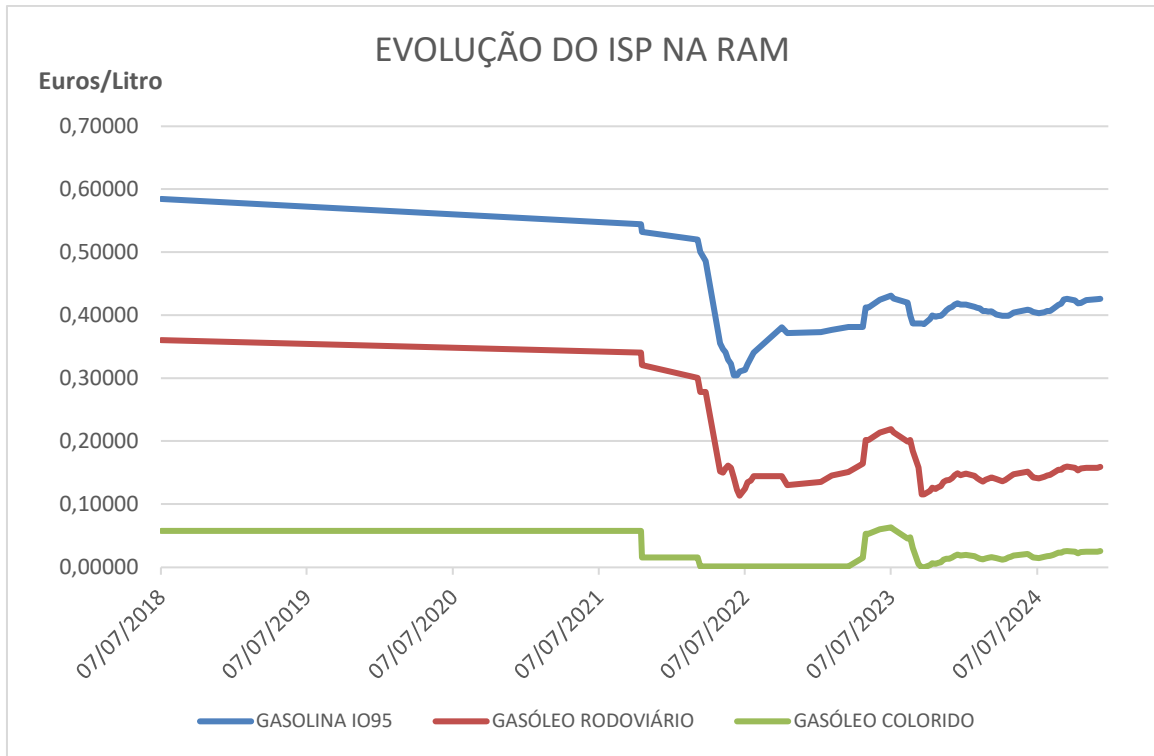

No gráfico e quadro seguintes, fazemos uma comparação dos valores do ISP praticados na RAM com o continente português. De salientar que no valor do ISP do continente estão incluídas a contribuição de serviço rodoviário e a taxa de carbono - adicionamento sobre as emissões de CO2:

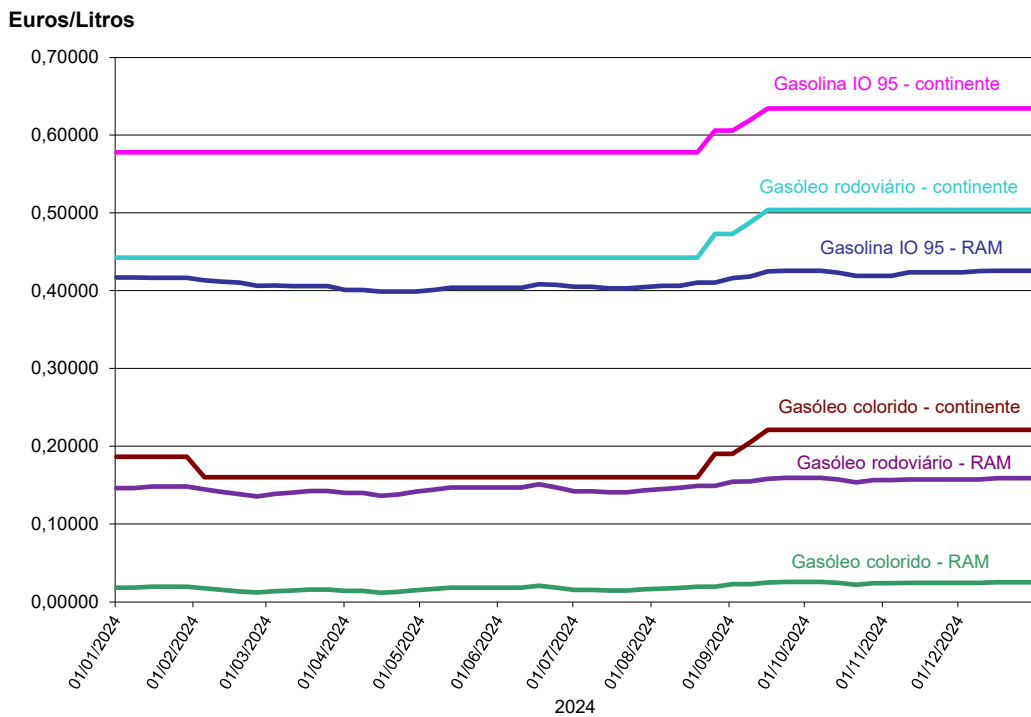

DATA		GASOLINA IO95			GASÓLEO			GASÓLEO COLORIDO		
		RAM	Continente	Diferença	RAM	Continente	Diferença	RAM	Continente	Diferença
1	01/01/2024	0,41679	0,57813	-0,16134	0,14608	0,44274	-0,29666	0,01811	0,18639	-0,16828
2	08/01/2024	0,41679	0,57813	-0,16134	0,14608	0,44274	-0,29666	0,01811	0,18639	-0,16828
3	15/01/2024	0,41664	0,57813	-0,16149	0,14828	0,44274	-0,29446	0,01942	0,18639	-0,16697
4	22/01/2024	0,41664	0,57813	-0,16149	0,14828	0,44274	-0,29446	0,01942	0,18639	-0,16697
5	29/01/2024	0,41664	0,57813	-0,16149	0,14828	0,44274	-0,29446	0,01942	0,18639	-0,16697
6	05/02/2024	0,41327	0,57813	-0,16486	0,14461	0,44274	-0,29813	0,01724	0,16020	-0,14296
7	12/02/2024	0,41180	0,57813	-0,16633	0,14139	0,44274	-0,30135	0,01532	0,16020	-0,14488
8	19/02/2024	0,41034	0,57813	-0,16779	0,13831	0,44274	-0,30443	0,01349	0,16020	-0,14671
9	26/02/2024	0,40638	0,57813	-0,17175	0,13581	0,44274	-0,30693	0,01201	0,16020	-0,14819
10	04/03/2024	0,40676	0,57813	-0,17137	0,13882	0,44274	-0,30392	0,01380	0,16020	-0,14640
11	11/03/2024	0,40573	0,57813	-0,17240	0,14028	0,44274	-0,30246	0,01467	0,16020	-0,14553
12	18/03/2024	0,40603	0,57813	-0,17210	0,14234	0,44274	-0,30040	0,01589	0,16020	-0,14431
13	25/03/2024	0,40603	0,57813	-0,17210	0,14234	0,44274	-0,30040	0,01589	0,16020	-0,14431
14	01/04/2024	0,40090	0,57813	-0,17723	0,13985	0,44274	-0,30289	0,01401	0,16020	-0,14619
15	08/04/2024	0,40090	0,57813	-0,17723	0,13985	0,44274	-0,30289	0,01401	0,16020	-0,14619
16	15/04/2024	0,39885	0,57813	-0,17928	0,13633	0,44274	-0,30641	0,01191	0,16020	-0,14829
17	22/04/2024	0,39885	0,57813	-0,17928	0,13809	0,44274	-0,30465	0,01295	0,16020	-0,14725
18	29/04/2024	0,39885	0,57813	-0,17928	0,14161	0,44274	-0,30113	0,01504	0,16020	-0,14516
19	06/05/2024	0,40076	0,57813	-0,17737	0,14411	0,44274	-0,29863	0,01652	0,16020	-0,14368
20	13/05/2024	0,40398	0,57813	-0,17415	0,14719	0,44274	-0,29555	0,01835	0,16020	-0,14185
21	20/05/2024	0,40398	0,57813	-0,17415	0,14719	0,44274	-0,29555	0,01835	0,16020	-0,14185
22	27/05/2024	0,40398	0,57813	-0,17415	0,14719	0,44274	-0,29555	0,01835	0,16020	-0,14185
23	03/06/2024	0,40398	0,57813	-0,17415	0,14719	0,44274	-0,29555	0,01835	0,16020	-0,14185
24	10/06/2024	0,40398	0,57813	-0,17415	0,14719	0,44274	-0,29555	0,01835	0,16020	-0,14185
25	17/06/2024	0,40852	0,57813	-0,16961	0,15130	0,44274	-0,29144	0,02079	0,16020	-0,13941
26	24/06/2024	0,40764	0,57813	-0,17049	0,14719	0,44274	-0,29555	0,01835	0,16020	-0,14185
27	01/07/2024	0,40500	0,57813	-0,17313	0,14221	0,44274	-0,30053	0,01538	0,16020	-0,14482
28	08/07/2024	0,40500	0,57813	-0,17313	0,14221	0,44274	-0,30053	0,01538	0,16020	-0,14482
29	15/07/2024	0,40295	0,57813	-0,17518	0,14074	0,44274	-0,30200	0,01451	0,16020	-0,14569
30	22/07/2024	0,40295	0,57813	-0,17518	0,14074	0,44274	-0,30200	0,01451	0,16020	-0,14569
31	29/07/2024	0,40456	0,57813	-0,17357	0,14338	0,44274	-0,29936	0,01607	0,16020	-0,14413
32	05/08/2024	0,40647	0,57813	-0,17166	0,14514	0,44274	-0,29760	0,01712	0,16020	-0,14308
33	12/08/2024	0,40647	0,57813	-0,17166	0,14646	0,44274	-0,29628	0,01790	0,16020	-0,14230
34	19/08/2024	0,41028	0,57813	-0,16785	0,14924	0,44274	-0,29350	0,01956	0,16020	-0,14064
35	26/08/2024	0,41028	0,60567	-0,19539	0,14924	0,47274	-0,32350	0,01956	0,19020	-0,17064
36	02/09/2024	0,41612	0,60567	-0,18955	0,15450	0,47274	-0,31824	0,02269	0,19020	-0,16751
37	09/09/2024	0,41802	0,61944	-0,20142	0,15465	0,48774	-0,33309	0,02277	0,20520	-0,18243
38	16/09/2024	0,42461	0,63436	-0,20975	0,15794	0,50400	-0,34606	0,02473	0,22146	-0,19673
39	23/09/2024	0,42598	0,63436	-0,20838	0,15955	0,50400	-0,34445	0,02569	0,22146	-0,19577
40	30/09/2024	0,42598	0,63436	-0,20838	0,15955	0,50400	-0,34445	0,02569	0,22146	-0,19577
41	07/10/2024	0,42598	0,63436	-0,20838	0,15955	0,50400	-0,34445	0,02569	0,22146	-0,19577
42	14/10/2024	0,42305	0,63436	-0,21131	0,15735	0,50400	-0,34665	0,02439	0,22146	-0,19707
43	21/10/2024	0,41893	0,63436	-0,21543	0,15354	0,50400	-0,35046	0,02212	0,22146	-0,19934
44	28/10/2024	0,41907	0,63436	-0,21529	0,15647	0,50400	-0,34753	0,02387	0,22146	-0,19759
45	04/11/2024	0,41907	0,63436	-0,21529	0,15647	0,50400	-0,34753	0,02387	0,22146	-0,19759
46	11/11/2024	0,42362	0,63436	-0,21074	0,15750	0,50400	-0,34650	0,02448	0,22146	-0,19698
47	18/11/2024	0,42362	0,63436	-0,21074	0,15750	0,50400	-0,34650	0,02448	0,22146	-0,19698
48	25/11/2024	0,42362	0,63436	-0,21074	0,15750	0,50400	-0,34650	0,02448	0,22146	-0,19698
49	02/12/2024	0,42362	0,63436	-0,21074	0,15750	0,50400	-0,34650	0,02448	0,22146	-0,19698
50	09/12/2024	0,42524	0,63436	-0,20912	0,15750	0,50400	-0,34650	0,02448	0,22146	-0,19698
51	16/12/2024	0,42598	0,63436	-0,20838	0,15897	0,50400	-0,34503	0,02536	0,22146	-0,19610
52	23/12/2024	0,42598	0,63436	-0,20838	0,15897	0,50400	-0,34503	0,02536	0,22146	-0,19610
53	30/12/2024	0,42598	0,63436	-0,20838	0,15897	0,50400	-0,34503	0,02536	0,22146	-0,19610

O ISP aplicado na RAM à gasolina IO 95 e aos gasóleos rodoviário e colorido e marcado é inferior ao praticado no continente português. Ao longo do ano 2024 verificam-se diferenças médias na ordem dos 30,66% na gasolina IO 95, 67,94% no gasóleo rodoviário e 89,71% no gasóleo colorido e marcado, que representam -0,18 cêntimos, -0,31 cêntimos e -0,16 cêntimos por litro, respetivamente.

3.1.5 GASOLINA SEM CHUMBO

No ano 2024, o preço médio da gasolina sem chumbo IO 95 praticado na Madeira foi de 1,580€ e da gasolina IO 98 de 1,722€. Embora a média do preço máximo estipulado para a gasolina IO 95 seja de 1,587€, constata-se que existem postos de abastecimento que praticam preços inferiores, que corresponde a uma diferença de 0,007€.

O preço mais elevado das gasolinas registou-se no período de 29 de abril a 05 de maio: gasolina IO 95 a 1,699€ e gasolina IO 98 a 1,849€.

Os preços mínimos registaram-se na última semana do mês de setembro: 1,465€ para a gasolina sem chumbo IO 95 e 1,615€ para a gasolina sem chumbo IO 98, em postos de abastecimento que praticam preços inferiores aos fixados pelo despacho conjunto.

Verifica-se que os outros carburantes, não sujeitos ao regime de preços máximos, seguem a mesma tendência de preços da gasolina IO 95.

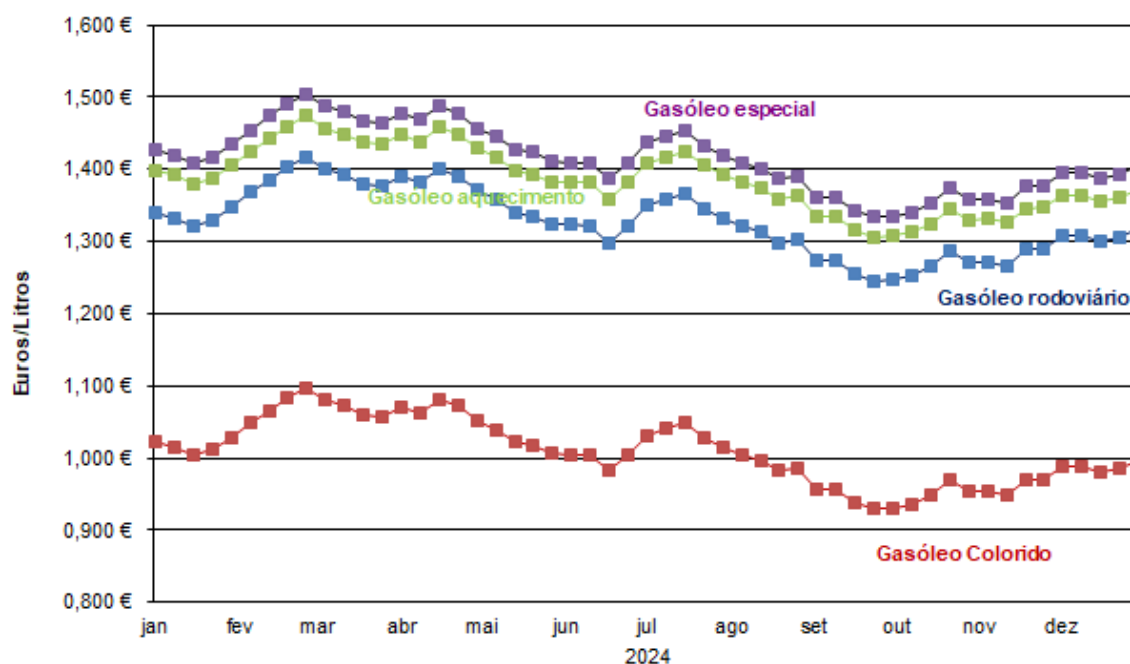

O preço médio da gasolina IO 95 no ano 2024 foi inferior ao verificado no triénio 2021/2023, mas superior ao que se registou no ano 2020.

Comparativamente ao ano 2023, assiste-se a um decréscimo do preço médio na ordem dos 2,38%, o que equivale a 0,04€; relativamente aos anos 2022 e 2021 a diferença cifra-se nos 0,20€ e 0,01€, respetivamente.

Relativamente ao ano 2020, verifica-se um acréscimo de 15,78%, que corresponde a 0,22€.

As gasolinas IO 95 especial e as IO98 seguem a mesma tendência decrescente dos preços médios praticados na Região Autónoma da Madeira, no triénio 2021/2023.

ANOS	GASOLINA (*)			
	Gasolina IO 95	Gasolina IO 95 especial	Gasolina IO 98	Gasolina IO 98 especial
2020	1,364 €	1,435 €	1,496 €	1,529 €
2021	1,586 €	1,656 €	1,726 €	1,756 €
2022	1,780 €	1,856 €	1,923 €	1,959 €
2023	1,618 €	1,695 €	1,761 €	1,803 €
2024	1,580 €	1,657 €	1,722 €	1,763 €

*Preços médios anuais

3.1.6 GASÓLEO

No ano 2024, o preço médio do gasóleo rodoviário foi de 1,328€.

O preço mais alto registou-se no período de 26/02/2024 a 03/03/2024, com o valor de 1,417€ e o preço mais baixo na última semana de setembro: 1,246€.

No gasóleo de aquecimento, o preço de venda máximo verificou-se na semana de 26/02/2024 a 03/03/2024, com o valor de 1,474€ e o preço mínimo na semana de 23/09/2024 a 29/09/2024: 1,306€.

Seguindo a mesma tendência, verificamos que o gasóleo colorido e marcado, destinado ao setor das pescas, atingiu o preço máximo na última semana de fevereiro, com o valor de 1,097€ e o mínimo na última semana de setembro: 0,929€.

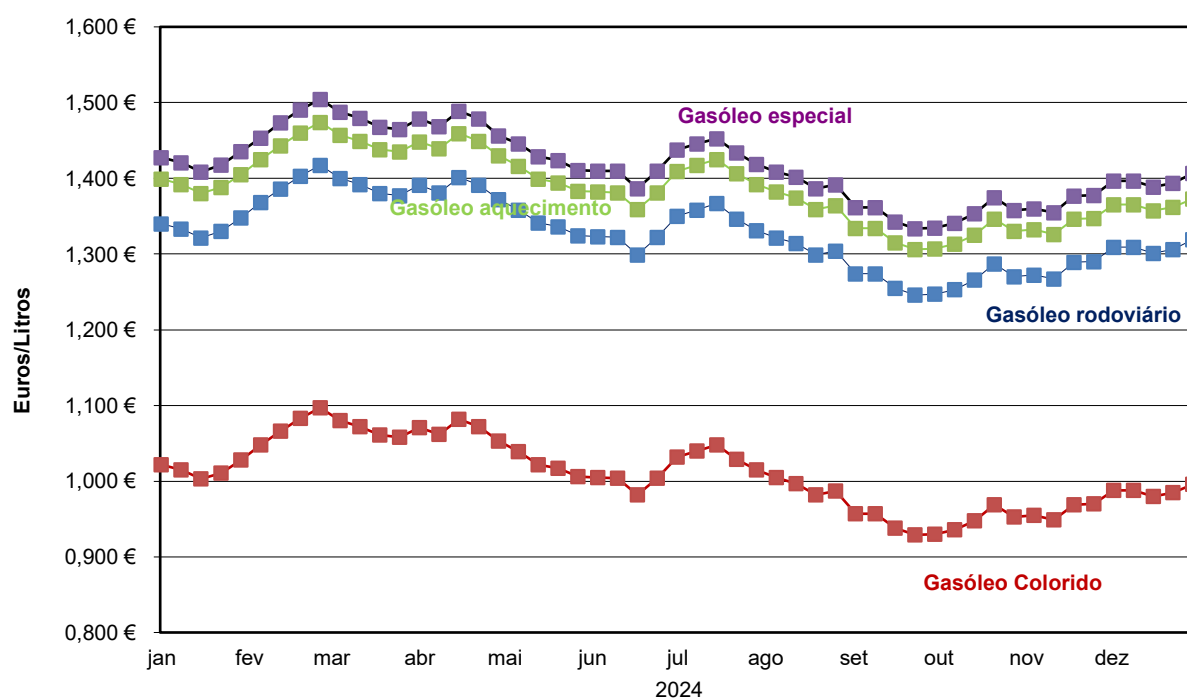

No ano 2024, o preço médio do gasóleo rodoviário foi inferior ao verificado nos anos 2021, 2022 e 2023, com diferenças de 0,05€, 0,36€ e 0,08€, respetivamente. Comparativamente a 2020 assiste-se a um aumento do preço médio na ordem dos 15,26%, o que equivale a 0,18€.

Os gasóleos rodoviário especial, colorido e marcado e de aquecimento, acompanharam as oscilações da média do preço do gasóleo rodoviário.

ANOS	GASÓLEO (*)			
	Gasóleo Rodoviário	Gasóleo Rodoviário especial	Gasóleo Colorido e Marcado	Gasóleo de aquecimento
2020	1,152 €	1,232 €	0,664 €	1,041 €
2021	1,376 €	1,460 €	0,831 €	1,208 €
2022	1,689 €	1,776 €	1,268 €	1,644 €
2023	1,413 €	1,500 €	1,074 €	1,451 €
2024	1,328 €	1,415 €	1,009 €	1,386 €

*Preços médios anuais

3.2 COMBUSTÍVEIS GASOSOS

No ano 2024, comparativamente a 2023, verificou-se uma descida do preço da botija de gás butano de 13kg e do propano de 11kg e 45kg, na ordem dos 0,68€, 0,82€ e 1,61€, respetivamente; relativamente à garrafa pluma, de 12kg, assistiu-se a um aumento de 0,25€.

O preço do gás propano canalizado seguiu uma tendência de aumento de preços: 4,04%, o que corresponde a 0,11€ por kg.

GÁS	2023	2024	Variação
Butano 13 Kg	28,54 €	27,86 €	-2,38%
Propano 11 Kg	28,22 €	27,40 €	-2,91%
Propano 45 Kg	108,56 €	106,95 €	-1,48%
Propano Canalizado Kg	2,72 €	2,83 €	4,04%

Preços médios anuais

Analisando a **média dos preços praticados em Portugal Continental**, constata-se que na Região Autónoma da Madeira os preços médios dos GPL são inferiores, destacando-se o propano em garrafa de 45kg, cuja diferença de preços é de 19,22€, como se pode verificar no seguinte quadro:

ANOS	Butano Garrafa - 13Kg			Propano Garrafa - 11Kg			Propano Garrafa - 45Kg			Propano canalizado (kg)			Propano a granel (kg)		
	RAM	Cont. (I)	Dif.	RAM	Cont. (I)	Dif.	RAM	Cont. (I)	Dif.	RAM	Cont. (II)	Dif.	RAM	Cont. (II)	Dif.
2020	23,19 €	23,90 €	-0,71	22,69 €	23,92 €	-1,23	89,60 €	97,86 €	-8,26	2,17 €	2,28 €	-0,11	1,53 €	1,54 €	-0,01
2021	23,84 €	26,88 €	-3,04	23,16 €	26,53 €	-3,37	92,63 €	108,52 €	-15,89	2,32 €	2,32 €	-0,00	1,63 €	1,73 €	-0,10
2022	28,70 €	32,17 €	-3,47	28,42 €	30,67 €	-2,25	103,33 €	125,47 €	-22,14	2,63 €	2,75 €	-0,12	1,89 €	2,26 €	-0,37
2023	28,54 €	30,36 €	-1,82	28,22 €	29,58 €	-1,36	108,56 €	121,00 €	-12,44	2,85 €	2,86 €	-0,01	1,84 €	2,21 €	-0,37
2024	27,86 €	33,04 €	-5,18	27,40 €	30,84 €	-3,44	106,95 €	126,17 €	-19,22	2,83 €	2,94 €	-0,11	1,84 €	2,34 €	-0,50

1m³ = 2,072Kg

(I) No local de revenda

(II) No local de consumo

Fonte: Direção Geral de Energia e Geologia - <http://www.dgeg.pt/>

COMPARAÇÃO DOS PREÇOS DOS COMBUSTÍVEIS GASOSOS RAM - CONTINENTE

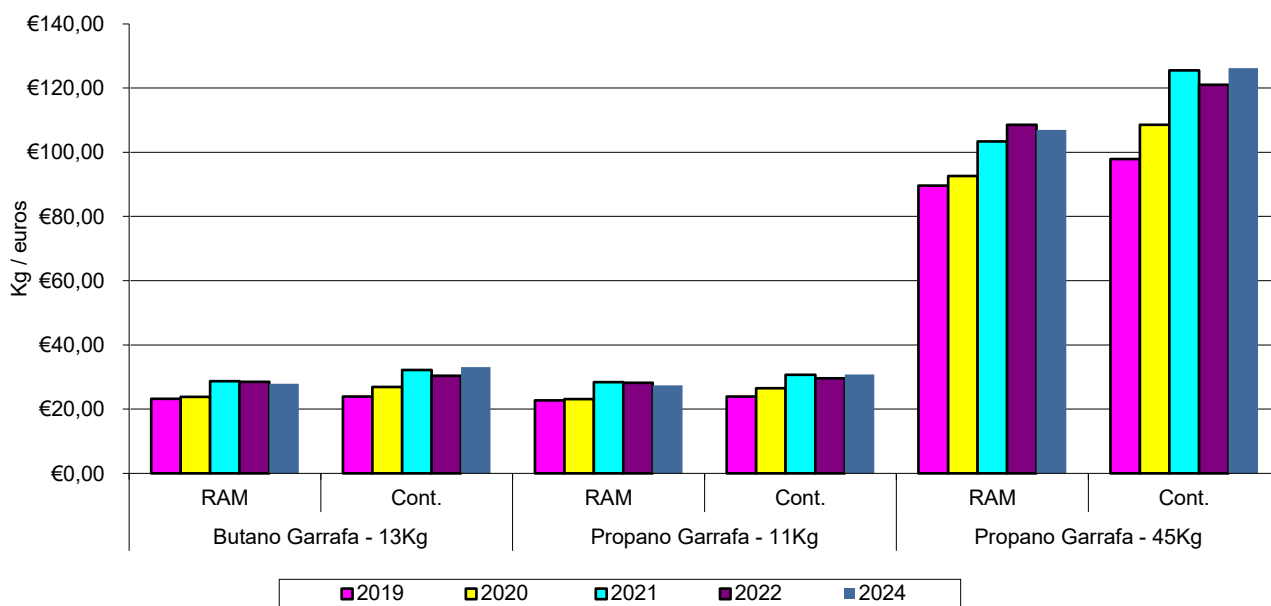

4. ANÁLISE DO CONSUMO

De acordo com os dados fornecidos pela Alfândega do Funchal, constata-se um aumento do consumo dos combustíveis líquidos no ano 2024, comparativamente ao ano precedente, com exceção do fuelóleo e do gasóleo colorido e marcado. O gasóleo de aquecimento deixou de ser comercializado na RAM.

	2023	2024	Varição
Fuelóleo (kg)	119 621 688	111 642 853	-6,67%
Gasóleo (Lts)	109 811 915	110 797 530	0,90%
<i>Rodoviário</i>	108 049 265	109 169 688	1,04%
<i>Colorido e marcado</i>	1 762 650	1 627 842	-7,65%
<i>De aquecimento</i>	0	0	-
Gasolina 98 (Lts)	10 301 605	11 613 423	12,73%
Gasolina 95 (Lts)	41 299 389	45 064 016	9,12%
JET A1 (Lts)	12 681 392	14 329 818	13,00%

Relativamente aos combustíveis gasosos, em 2024, comparando com o ano 2023, houve um decréscimo no consumo do gás propano, na ordem dos 7,05%; em contrapartida, assiste-se a um aumento do consumo do gás natural (178,17%), butano (28,14%) e GPL Auto (15,74%):

	2023	2024	Variação
Butano (kg)	3 840 757	4 921 507	28,14%
Propano (kg)	11 750 789	10 921 923	-7,05%
Gás Natural (kg)	11 039 805	30 708 950	178,17%
AV Gás (Lts)	0	0	-
Óleos Lubrificantes (Kg)	1 573 848	1 501 475	-4,60%
GPL Auto (Kg)	144 834	167 632	15,74%

4.1 INTRODUÇÃO NO CONSUMO DE COMBUSTÍVEIS LÍQUIDOS NA RAM

	2020	2021	2022	2023	2024
Gasolina s/ chumbo 98	9 121 137	9 568 070	8 988 410	10 301 605	11 613 423
Gasolina s/ chumbo 95	25 346 676	29 922 970	35 984 330	41 299 389	45 064 016
Gasóleo	92 458 805	104 985 403	109 300 662	109 811 915	110 797 530

Unidade: Lts

	2020	2021	2022	2023	2024
Fuelóleo	89 122 190	73 927 149	108 182 717	119 621 688	111 642 853

Unidade: Kg

	2020	2021	2022	2023	2024
JET A1	6 471 712	8 657 082	11 734 842	12 681 392	14 329 818

Unidade: Lt

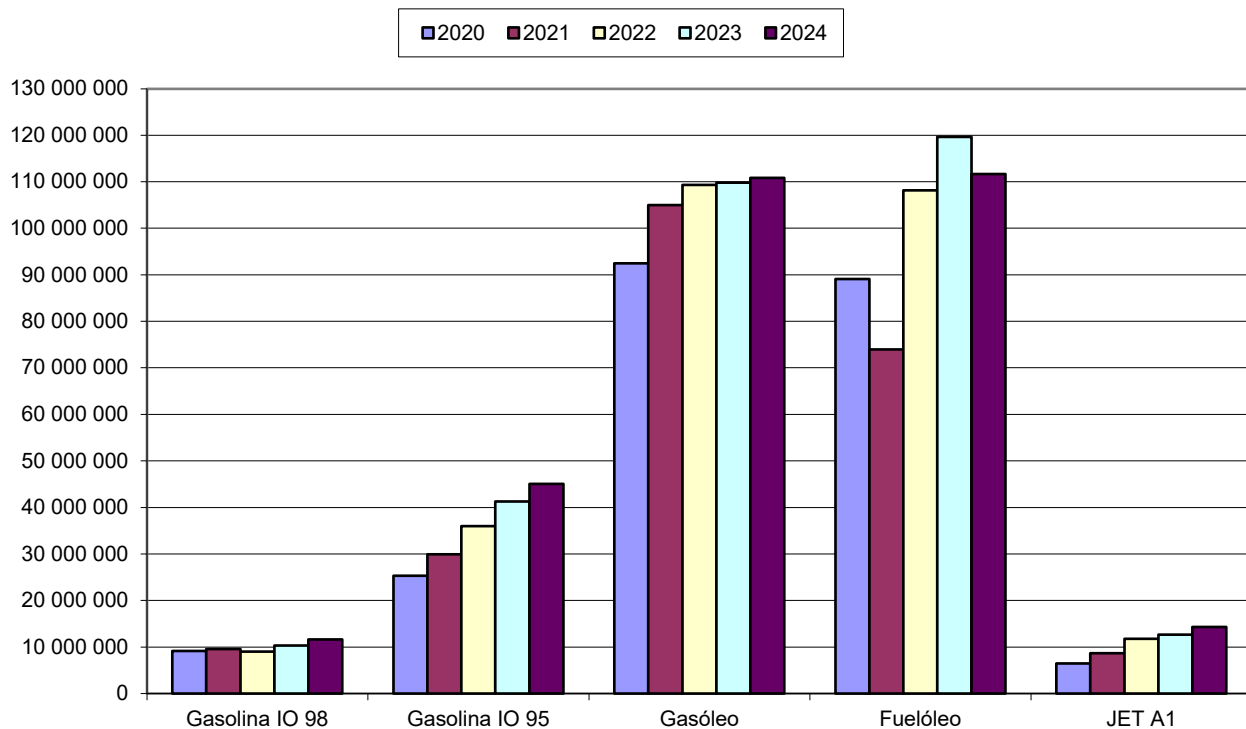

4.2 INTRODUÇÃO NO CONSUMO DE COMBUSTÍVEIS GASOSOS NA RAM

	2020	2021	2022	2023	2024
Butano	6 027 770	5 681 901	5 598 046	3 840 757	4 921 507
Propano	10 214 173	10 728 929	11 916 257	11 750 789	10 921 923

Unidade: Kg

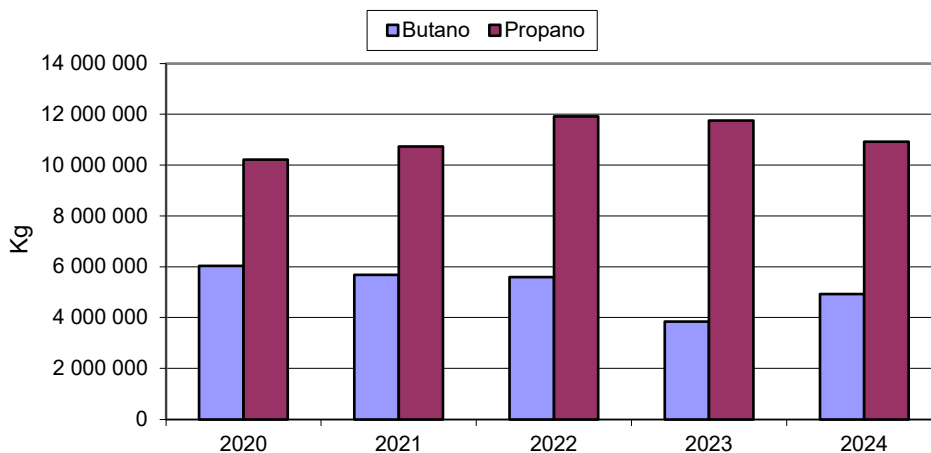

Anexos

PREÇOS ESTIPULADOS PARA A GASOLINA SEM CHUMBO IO 95 NA REGIÃO AUTÓNOMA DA MADEIRA

SEMANA	DATA		GASOLINA IO 95					
			PMP	FA	CT	ISP	IVA	PMVP
1	01/01/2024	07/01/2024	0,75602	0,03250	0,05618	0,41679	0,27753	1,539 €
2	08/01/2024	14/01/2024	0,75764	0,03250	0,05618	0,41679	0,27788	1,541 €
3	15/01/2024	21/01/2024	0,75846	0,03250	0,05618	0,41664	0,27803	1,542 €
4	22/01/2024	28/01/2024	0,75927	0,03250	0,05618	0,41664	0,27821	1,543 €
5	29/01/2024	04/02/2024	0,77390	0,03250	0,05618	0,41664	0,28143	1,561 €
6	05/02/2024	11/02/2024	0,79260	0,03250	0,05618	0,41327	0,28480	1,579 €
7	12/02/2024	18/02/2024	0,80073	0,03250	0,05618	0,41180	0,28627	1,587 €
8	19/02/2024	25/02/2024	0,80886	0,03250	0,05618	0,41034	0,28773	1,596 €
9	26/02/2024	03/03/2024	0,83081	0,03250	0,05618	0,40638	0,29169	1,618 €
10	04/03/2024	10/03/2024	0,82594	0,03250	0,05896	0,40676	0,29131	1,615 €
11	11/03/2024	17/03/2024	0,83163	0,03250	0,05896	0,40573	0,29234	1,621 €
12	18/03/2024	24/03/2024	0,83000	0,03250	0,05896	0,40603	0,29205	1,620 €
13	25/03/2024	31/03/2024	0,83732	0,03250	0,05896	0,40603	0,29366	1,628 €
14	01/04/2024	07/04/2024	0,86577	0,03250	0,05896	0,40090	0,29879	1,657 €
15	08/04/2024	14/04/2024	0,88203	0,03250	0,05896	0,40090	0,30237	1,677 €
16	15/04/2024	21/04/2024	0,89341	0,03250	0,05896	0,39885	0,30442	1,688 €
17	22/04/2024	28/04/2024	0,89341	0,03250	0,05896	0,39885	0,30442	1,688 €
18	29/04/2024	05/05/2024	0,90236	0,03250	0,05896	0,39885	0,30639	1,699 €
19	06/05/2024	12/05/2024	0,89179	0,03250	0,05896	0,40076	0,30448	1,688 €
20	13/05/2024	19/05/2024	0,87390	0,03250	0,05896	0,40398	0,30125	1,671 €
21	20/05/2024	26/05/2024	0,84951	0,03250	0,05896	0,40398	0,29589	1,641 €
22	27/05/2024	02/06/2024	0,84382	0,03250	0,05896	0,40398	0,29464	1,634 €
23	03/06/2024	09/06/2024	0,84057	0,03250	0,05896	0,40398	0,29392	1,630 €
24	10/06/2024	16/06/2024	0,83081	0,03250	0,05896	0,40398	0,29177	1,618 €
25	17/06/2024	23/06/2024	0,80561	0,03250	0,05896	0,40852	0,28723	1,593 €
26	24/06/2024	30/06/2024	0,81049	0,03250	0,05896	0,40764	0,28811	1,598 €
27	01/07/2024	07/07/2024	0,82512	0,03250	0,05896	0,40500	0,29075	1,612 €
28	08/07/2024	14/07/2024	0,83407	0,03250	0,05896	0,40500	0,29272	1,623 €
29	15/07/2024	21/07/2024	0,84545	0,03250	0,05896	0,40295	0,29477	1,635 €
30	22/07/2024	28/07/2024	0,83407	0,03250	0,05896	0,40295	0,29226	1,621 €
31	29/07/2024	04/08/2024	0,82512	0,03250	0,05896	0,40456	0,29065	1,612 €
32	05/08/2024	11/08/2024	0,81455	0,03250	0,05896	0,40647	0,28874	1,601 €
33	12/08/2024	18/08/2024	0,81455	0,03250	0,05896	0,40647	0,28874	1,601 €
34	19/08/2024	25/08/2024	0,79341	0,03250	0,05896	0,41028	0,28493	1,580 €
35	26/08/2024	01/09/2024	0,79504	0,03250	0,05896	0,41028	0,28529	1,582 €
36	02/09/2024	08/09/2024	0,76262	0,03250	0,05896	0,41612	0,27944	1,550 €
37	09/09/2024	15/09/2024	0,75205	0,03250	0,05896	0,41802	0,27754	1,539 €
38	16/09/2024	22/09/2024	0,71552	0,03250	0,05896	0,42461	0,27095	1,503 €
39	23/09/2024	29/09/2024	0,70792	0,03250	0,05896	0,42598	0,26958	1,495 €
40	30/09/2024	06/10/2024	0,71686	0,03250	0,05896	0,42598	0,27155	1,506 €
41	07/10/2024	13/10/2024	0,71442	0,03250	0,05896	0,42598	0,27101	1,503 €
42	14/10/2024	20/10/2024	0,73068	0,03250	0,05896	0,42305	0,27394	1,519 €
43	21/10/2024	27/10/2024	0,75344	0,03250	0,05896	0,41893	0,27804	1,542 €
44	28/10/2024	03/11/2024	0,75263	0,03250	0,05896	0,41907	0,27789	1,541 €
45	04/11/2024	10/11/2024	0,75751	0,03250	0,05896	0,41907	0,27897	1,547 €
46	11/11/2024	17/11/2024	0,73231	0,03250	0,05896	0,42362	0,27443	1,522 €
47	18/11/2024	24/11/2024	0,73962	0,03250	0,05896	0,42362	0,27603	1,531 €
48	25/11/2024	01/12/2024	0,74369	0,03250	0,05896	0,42362	0,27693	1,536 €
49	02/12/2024	08/12/2024	0,75995	0,03250	0,05896	0,42362	0,28051	1,556 €
50	09/12/2024	15/12/2024	0,75101	0,03250	0,05896	0,42524	0,27890	1,547 €
51	16/12/2024	22/12/2024	0,74694	0,03250	0,05896	0,42598	0,27816	1,543 €
52	23/12/2024	29/12/2024	0,75832	0,03250	0,05896	0,42598	0,28067	1,556 €
53	30/12/2024	05/01/2025	0,76239	0,03250	0,05896	0,42598	0,28156	1,561 €
MÉDIA			0,79785	0,03250	0,05848	0,41233	0,28626	1,587 €

PREÇOS ESTIPULADOS PARA O GASÓLEO RODOVIÁRIO NA REGIÃO AUTÔNOMA DA MADEIRA

SEMANA	DATA		GASOLEO RODOVIARIO					
			PMP	FA	CT	ISP	IVA	PMVP
1	01/01/2024	07/01/2024	0,83693	0,05800	0,05728	0,14608	0,24162	1,340 €
2	08/01/2024	14/01/2024	0,83124	0,05800	0,05728	0,14608	0,24037	1,333 €
3	15/01/2024	21/01/2024	0,81905	0,05800	0,05728	0,14828	0,23817	1,321 €
4	22/01/2024	28/01/2024	0,82637	0,05800	0,05728	0,14828	0,23978	1,330 €
5	29/01/2024	04/02/2024	0,84100	0,05800	0,05728	0,14828	0,24300	1,348 €
6	05/02/2024	11/02/2024	0,86133	0,05800	0,05728	0,14461	0,24667	1,368 €
7	12/02/2024	18/02/2024	0,87921	0,05800	0,05728	0,14139	0,24989	1,386 €
8	19/02/2024	25/02/2024	0,89628	0,05800	0,05728	0,13831	0,25297	1,403 €
9	26/02/2024	03/03/2024	0,91011	0,05800	0,05728	0,13581	0,25546	1,417 €
10	04/03/2024	10/03/2024	0,89059	0,05800	0,06011	0,13882	0,25245	1,400 €
11	11/03/2024	17/03/2024	0,88246	0,05800	0,06011	0,14028	0,25099	1,392 €
12	18/03/2024	24/03/2024	0,87108	0,05800	0,06011	0,14234	0,24894	1,380 €
13	25/03/2024	31/03/2024	0,86864	0,05800	0,06011	0,14234	0,24840	1,377 €
14	01/04/2024	07/04/2024	0,88246	0,05800	0,06011	0,13985	0,25089	1,391 €
15	08/04/2024	14/04/2024	0,87433	0,05800	0,06011	0,13985	0,24910	1,381 €
16	15/04/2024	21/04/2024	0,89385	0,05800	0,06011	0,13633	0,25262	1,401 €
17	22/04/2024	28/04/2024	0,88409	0,05800	0,06011	0,13809	0,25086	1,391 €
18	29/04/2024	05/05/2024	0,86458	0,05800	0,06011	0,14161	0,24735	1,372 €
19	06/05/2024	12/05/2024	0,85076	0,05800	0,06011	0,14411	0,24486	1,358 €
20	13/05/2024	19/05/2024	0,83368	0,05800	0,06011	0,14719	0,24178	1,341 €
21	20/05/2024	26/05/2024	0,82962	0,05800	0,06011	0,14719	0,24088	1,336 €
22	27/05/2024	02/06/2024	0,81986	0,05800	0,06011	0,14719	0,23874	1,324 €
23	03/06/2024	09/06/2024	0,81905	0,05800	0,06011	0,14719	0,23856	1,323 €
24	10/06/2024	16/06/2024	0,81824	0,05800	0,06011	0,14719	0,23838	1,322 €
25	17/06/2024	23/06/2024	0,79547	0,05800	0,06011	0,15130	0,23427	1,299 €
26	24/06/2024	30/06/2024	0,81824	0,05800	0,06011	0,14719	0,23838	1,322 €
27	01/07/2024	07/07/2024	0,84588	0,05800	0,06011	0,14221	0,24336	1,350 €
28	08/07/2024	14/07/2024	0,85319	0,05800	0,06011	0,14221	0,24497	1,358 €
29	15/07/2024	21/07/2024	0,86133	0,05800	0,06011	0,14074	0,24644	1,367 €
30	22/07/2024	28/07/2024	0,84425	0,05800	0,06011	0,14074	0,24268	1,346 €
31	29/07/2024	04/08/2024	0,82962	0,05800	0,06011	0,14338	0,24004	1,331 €
32	05/08/2024	11/08/2024	0,81986	0,05800	0,06011	0,14514	0,23828	1,321 €
33	12/08/2024	18/08/2024	0,81254	0,05800	0,06011	0,14646	0,23696	1,314 €
34	19/08/2024	25/08/2024	0,79710	0,05800	0,06011	0,14924	0,23418	1,299 €
35	26/08/2024	01/09/2024	0,80116	0,05800	0,06011	0,14924	0,23507	1,304 €
36	02/09/2024	08/09/2024	0,77198	0,05800	0,06011	0,15450	0,22981	1,274 €
37	09/09/2024	15/09/2024	0,77116	0,05800	0,06011	0,15465	0,22966	1,274 €
38	16/09/2024	22/09/2024	0,75291	0,05800	0,06011	0,15794	0,22637	1,255 €
39	23/09/2024	29/09/2024	0,74397	0,05800	0,06011	0,15955	0,22476	1,246 €
40	30/09/2024	06/10/2024	0,74478	0,05800	0,06011	0,15955	0,22494	1,247 €
41	07/10/2024	13/10/2024	0,74966	0,05800	0,06011	0,15955	0,22601	1,253 €
42	14/10/2024	20/10/2024	0,76185	0,05800	0,06011	0,15735	0,22821	1,266 €
43	21/10/2024	27/10/2024	0,78299	0,05800	0,06011	0,15354	0,23202	1,287 €
44	28/10/2024	03/11/2024	0,76673	0,05800	0,06011	0,15647	0,22909	1,270 €
45	04/11/2024	10/11/2024	0,76836	0,05800	0,06011	0,15647	0,22945	1,272 €
46	11/11/2024	17/11/2024	0,76267	0,05800	0,06011	0,15750	0,22842	1,267 €
47	18/11/2024	24/11/2024	0,78055	0,05800	0,06011	0,15750	0,23236	1,289 €
48	25/11/2024	01/12/2024	0,78137	0,05800	0,06011	0,15750	0,23254	1,290 €
49	02/12/2024	08/12/2024	0,79763	0,05800	0,06011	0,15750	0,23611	1,309 €
50	09/12/2024	15/12/2024	0,79763	0,05800	0,06011	0,15750	0,23611	1,309 €
51	16/12/2024	22/12/2024	0,78950	0,05800	0,06011	0,15897	0,23465	1,301 €
52	23/12/2024	29/12/2024	0,79356	0,05800	0,06011	0,15897	0,23554	1,306 €
53	30/12/2024	05/01/2025	0,80413	0,05800	0,06011	0,15897	0,23787	1,319 €
MÉDIA			0,82236	0,05800	0,05963	0,14846	0,23946	1,328 €

PREÇOS ESTIPULADOS PARA O GASÓLEO COLORIDO E MARCADO NA REGIÃO AUTÔNOMA DA MADEIRA

SEMANA	DATA		GASÓLEO COLORIDO E MARCADO				
			PMP	CT	ISP	IVA	PMVP
1	01/01/2024	07/01/2024	0,83693	0,05728	0,01811	0,10948	1,022 €
2	08/01/2024	14/01/2024	0,83124	0,05728	0,01811	0,10880	1,015 €
3	15/01/2024	21/01/2024	0,81905	0,05728	0,01942	0,10749	1,003 €
4	22/01/2024	28/01/2024	0,82637	0,05728	0,01942	0,10837	1,011 €
5	29/01/2024	04/02/2024	0,84100	0,05728	0,01942	0,11012	1,028 €
6	05/02/2024	11/02/2024	0,86133	0,05728	0,01724	0,11230	1,048 €
7	12/02/2024	18/02/2024	0,87921	0,05728	0,01532	0,11422	1,066 €
8	19/02/2024	25/02/2024	0,89628	0,05728	0,01349	0,11605	1,083 €
9	26/02/2024	03/03/2024	0,91011	0,05728	0,01201	0,11753	1,097 €
10	04/03/2024	10/03/2024	0,89059	0,06011	0,01380	0,11574	1,080 €
11	11/03/2024	17/03/2024	0,88246	0,06011	0,01467	0,11487	1,072 €
12	18/03/2024	24/03/2024	0,87108	0,06011	0,01589	0,11365	1,061 €
13	25/03/2024	31/03/2024	0,86864	0,06011	0,01589	0,11336	1,058 €
14	01/04/2024	07/04/2024	0,88246	0,06011	0,01401	0,11479	1,071 €
15	08/04/2024	14/04/2024	0,87433	0,06011	0,01401	0,11381	1,062 €
16	15/04/2024	21/04/2024	0,89385	0,06011	0,01191	0,11590	1,082 €
17	22/04/2024	28/04/2024	0,88409	0,06011	0,01295	0,11486	1,072 €
18	29/04/2024	05/05/2024	0,86458	0,06011	0,01504	0,11277	1,052 €
19	06/05/2024	12/05/2024	0,85076	0,06011	0,01652	0,11129	1,039 €
20	13/05/2024	19/05/2024	0,83368	0,06011	0,01835	0,10946	1,022 €
21	20/05/2024	26/05/2024	0,82962	0,06011	0,01835	0,10897	1,017 €
22	27/05/2024	02/06/2024	0,81986	0,06011	0,01835	0,10780	1,006 €
23	03/06/2024	09/06/2024	0,81905	0,06011	0,01835	0,10770	1,005 €
24	10/06/2024	16/06/2024	0,81824	0,06011	0,01835	0,10760	1,004 €
25	17/06/2024	23/06/2024	0,79547	0,06011	0,02079	0,10516	0,982 €
26	24/06/2024	30/06/2024	0,81824	0,06011	0,01835	0,10760	1,004 €
27	01/07/2024	07/07/2024	0,84588	0,06011	0,01538	0,11056	1,032 €
28	08/07/2024	14/07/2024	0,85319	0,06011	0,01538	0,11144	1,040 €
29	15/07/2024	21/07/2024	0,86133	0,06011	0,01451	0,11231	1,048 €
30	22/07/2024	28/07/2024	0,84425	0,06011	0,01451	0,11026	1,029 €
31	29/07/2024	04/08/2024	0,82962	0,06011	0,01607	0,10870	1,015 €
32	05/08/2024	11/08/2024	0,81986	0,06011	0,01712	0,10765	1,005 €
33	12/08/2024	18/08/2024	0,81254	0,06011	0,01790	0,10687	0,997 €
34	19/08/2024	25/08/2024	0,79710	0,06011	0,01956	0,10521	0,982 €
35	26/08/2024	01/09/2024	0,80116	0,06011	0,01956	0,10570	0,987 €
36	02/09/2024	08/09/2024	0,77198	0,06011	0,02269	0,10257	0,957 €
37	09/09/2024	15/09/2024	0,77116	0,06011	0,02277	0,10249	0,957 €
38	16/09/2024	22/09/2024	0,75291	0,06011	0,02473	0,10053	0,938 €
39	23/09/2024	29/09/2024	0,74397	0,06011	0,02569	0,09957	0,929 €
40	30/09/2024	06/10/2024	0,74478	0,06011	0,02569	0,09967	0,930 €
41	07/10/2024	13/10/2024	0,74966	0,06011	0,02569	0,10026	0,936 €
42	14/10/2024	20/10/2024	0,76185	0,06011	0,02439	0,10156	0,948 €
43	21/10/2024	27/10/2024	0,78299	0,06011	0,02212	0,10383	0,969 €
44	28/10/2024	03/11/2024	0,76673	0,06011	0,02387	0,10209	0,953 €
45	04/11/2024	10/11/2024	0,76836	0,06011	0,02387	0,10228	0,955 €
46	11/11/2024	17/11/2024	0,76267	0,06011	0,02448	0,10167	0,949 €
47	18/11/2024	24/11/2024	0,78055	0,06011	0,02448	0,10382	0,969 €
48	25/11/2024	01/12/2024	0,78137	0,06011	0,02448	0,10392	0,970 €
49	02/12/2024	08/12/2024	0,79763	0,06011	0,02448	0,10587	0,988 €
50	09/12/2024	15/12/2024	0,79763	0,06011	0,02448	0,10587	0,988 €
51	16/12/2024	22/12/2024	0,78950	0,06011	0,02536	0,10500	0,980 €
52	23/12/2024	29/12/2024	0,79356	0,06011	0,02536	0,10548	0,985 €
53	30/12/2024	05/01/2025	0,80413	0,06011	0,02536	0,10675	0,996 €
MÉDIA			0,82236	0,05963	0,01921	0,10814	1,009 €

PREÇOS DA GASOLINA, GASÓLEO E GPL NA REGIÃO AUTÓNOMA DA MADEIRA

SEMANA	DATA		GASOLINA			GASÓLEO		GPL AUTO
			IO 95 ESPECIAL	IO 98	IO 98 ESPECIAL	ESPECIAL	AQUECIMENTO	
1	01/01/2024	07/01/2024	1,609 €	1,674 €	1,719 €	1,428 €	1,399 €	1,009 €
2	08/01/2024	14/01/2024	1,611 €	1,676 €	1,721 €	1,421 €	1,392 €	0,989 €
3	15/01/2024	21/01/2024	1,612 €	1,677 €	1,712 €	1,409 €	1,380 €	0,989 €
4	22/01/2024	28/01/2024	1,613 €	1,678 €	1,713 €	1,418 €	1,388 €	0,989 €
5	29/01/2024	04/02/2024	1,631 €	1,696 €	1,731 €	1,436 €	1,405 €	0,989 €
6	05/02/2024	11/02/2024	1,649 €	1,714 €	1,749 €	1,453 €	1,425 €	0,989 €
7	12/02/2024	18/02/2024	1,657 €	1,722 €	1,757 €	1,474 €	1,443 €	0,989 €
8	19/02/2024	25/02/2024	1,666 €	1,731 €	1,766 €	1,491 €	1,460 €	0,979 €
9	26/02/2024	03/03/2024	1,688 €	1,753 €	1,784 €	1,505 €	1,474 €	0,979 €
10	04/03/2024	10/03/2024	1,685 €	1,750 €	1,782 €	1,488 €	1,457 €	0,979 €
11	11/03/2024	17/03/2024	1,691 €	1,756 €	1,785 €	1,480 €	1,449 €	0,979 €
12	18/03/2024	24/03/2024	1,690 €	1,755 €	1,785 €	1,468 €	1,438 €	0,979 €
13	25/03/2024	31/03/2024	1,698 €	1,763 €	1,789 €	1,465 €	1,435 €	0,979 €
14	01/04/2024	07/04/2024	1,727 €	1,792 €	1,827 €	1,479 €	1,448 €	0,979 €
15	08/04/2024	14/04/2024	1,747 €	1,812 €	1,848 €	1,469 €	1,439 €	0,979 €
16	15/04/2024	21/04/2024	1,758 €	1,823 €	1,859 €	1,489 €	1,459 €	0,979 €
17	22/04/2024	28/04/2024	1,758 €	1,823 €	1,859 €	1,479 €	1,449 €	0,979 €
18	29/04/2024	05/05/2024	1,769 €	1,834 €	1,874 €	1,456 €	1,430 €	0,979 €
19	06/05/2024	12/05/2024	1,758 €	1,823 €	1,863 €	1,446 €	1,416 €	0,979 €
20	13/05/2024	19/05/2024	1,741 €	1,806 €	1,846 €	1,429 €	1,399 €	0,979 €
21	20/05/2024	26/05/2024	1,711 €	1,776 €	1,821 €	1,424 €	1,394 €	0,979 €
22	27/05/2024	02/06/2024	1,704 €	1,769 €	1,812 €	1,410 €	1,383 €	0,979 €
23	03/06/2024	09/06/2024	1,700 €	1,765 €	1,810 €	1,410 €	1,382 €	0,979 €
24	10/06/2024	16/06/2024	1,688 €	1,753 €	1,798 €	1,410 €	1,381 €	0,979 €
25	17/06/2024	23/06/2024	1,663 €	1,728 €	1,771 €	1,387 €	1,359 €	0,979 €
26	24/06/2024	30/06/2024	1,668 €	1,733 €	1,774 €	1,410 €	1,381 €	0,979 €
27	01/07/2024	07/07/2024	1,682 €	1,747 €	1,792 €	1,438 €	1,409 €	0,979 €
28	08/07/2024	14/07/2024	1,693 €	1,758 €	1,803 €	1,446 €	1,417 €	0,979 €
29	15/07/2024	21/07/2024	1,705 €	1,770 €	1,815 €	1,453 €	1,425 €	0,979 €
30	22/07/2024	28/07/2024	1,691 €	1,756 €	1,801 €	1,434 €	1,406 €	0,979 €
31	29/07/2024	04/08/2024	1,682 €	1,747 €	1,792 €	1,419 €	1,392 €	0,979 €
32	05/08/2024	11/08/2024	1,671 €	1,736 €	1,775 €	1,409 €	1,382 €	0,979 €
33	12/08/2024	18/08/2024	1,671 €	1,736 €	1,775 €	1,402 €	1,374 €	0,979 €
34	19/08/2024	25/08/2024	1,650 €	1,715 €	1,760 €	1,387 €	1,359 €	0,979 €
35	26/08/2024	01/09/2024	1,652 €	1,717 €	1,762 €	1,392 €	1,364 €	0,979 €
36	02/09/2024	08/09/2024	1,620 €	1,685 €	1,730 €	1,362 €	1,334 €	0,979 €
37	09/09/2024	15/09/2024	1,609 €	1,674 €	1,719 €	1,362 €	1,334 €	0,979 €
38	16/09/2024	22/09/2024	1,573 €	1,638 €	1,683 €	1,343 €	1,315 €	0,979 €
39	23/09/2024	29/09/2024	1,565 €	1,630 €	1,675 €	1,334 €	1,306 €	0,979 €
40	30/09/2024	06/10/2024	1,576 €	1,641 €	1,686 €	1,335 €	1,307 €	0,979 €
41	07/10/2024	13/10/2024	1,573 €	1,638 €	1,683 €	1,341 €	1,313 €	0,979 €
42	14/10/2024	20/10/2024	1,589 €	1,654 €	1,699 €	1,354 €	1,325 €	0,979 €
43	21/10/2024	27/10/2024	1,612 €	1,677 €	1,722 €	1,375 €	1,346 €	0,979 €
44	28/10/2024	03/11/2024	1,611 €	1,676 €	1,721 €	1,358 €	1,330 €	0,979 €
45	04/11/2024	10/11/2024	1,617 €	1,682 €	1,727 €	1,360 €	1,332 €	0,979 €
46	11/11/2024	17/11/2024	1,592 €	1,657 €	1,702 €	1,355 €	1,326 €	0,979 €
47	18/11/2024	24/11/2024	1,601 €	1,666 €	1,711 €	1,377 €	1,346 €	0,999 €
48	25/11/2024	01/12/2024	1,606 €	1,671 €	1,716 €	1,378 €	1,347 €	0,999 €
49	02/12/2024	08/12/2024	1,626 €	1,691 €	1,736 €	1,397 €	1,365 €	0,999 €
50	09/12/2024	15/12/2024	1,617 €	1,682 €	1,727 €	1,397 €	1,365 €	0,999 €
51	16/12/2024	22/12/2024	1,613 €	1,678 €	1,723 €	1,389 €	1,357 €	0,999 €
52	23/12/2024	29/12/2024	1,626 €	1,691 €	1,736 €	1,394 €	1,362 €	0,999 €
53	30/12/2024	05/01/2025	1,631 €	1,696 €	1,741 €	1,407 €	1,373 €	0,999 €
MÉDIA			1,657 €	1,722 €	1,763 €	1,415 €	1,386 €	0,983 €

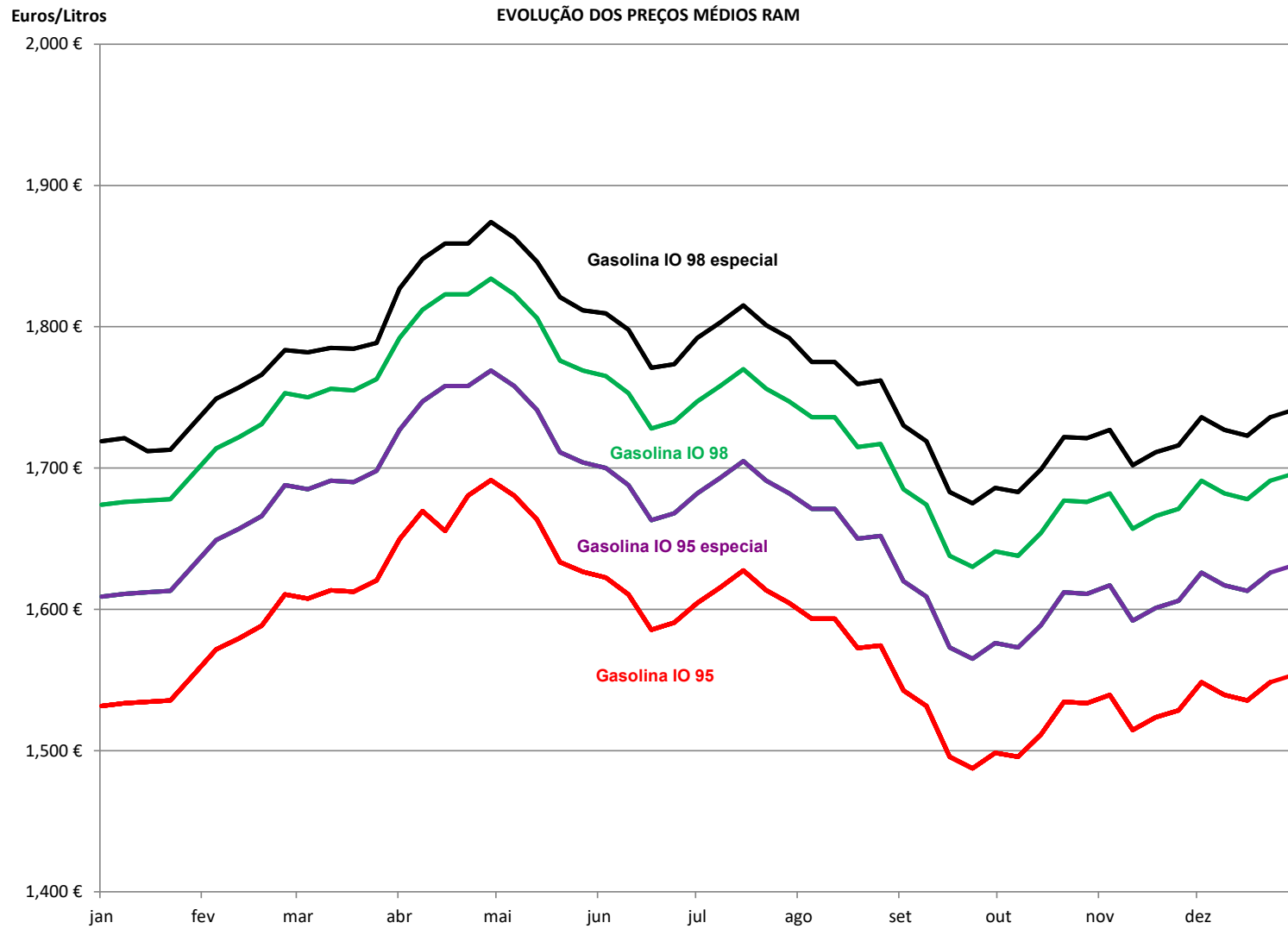

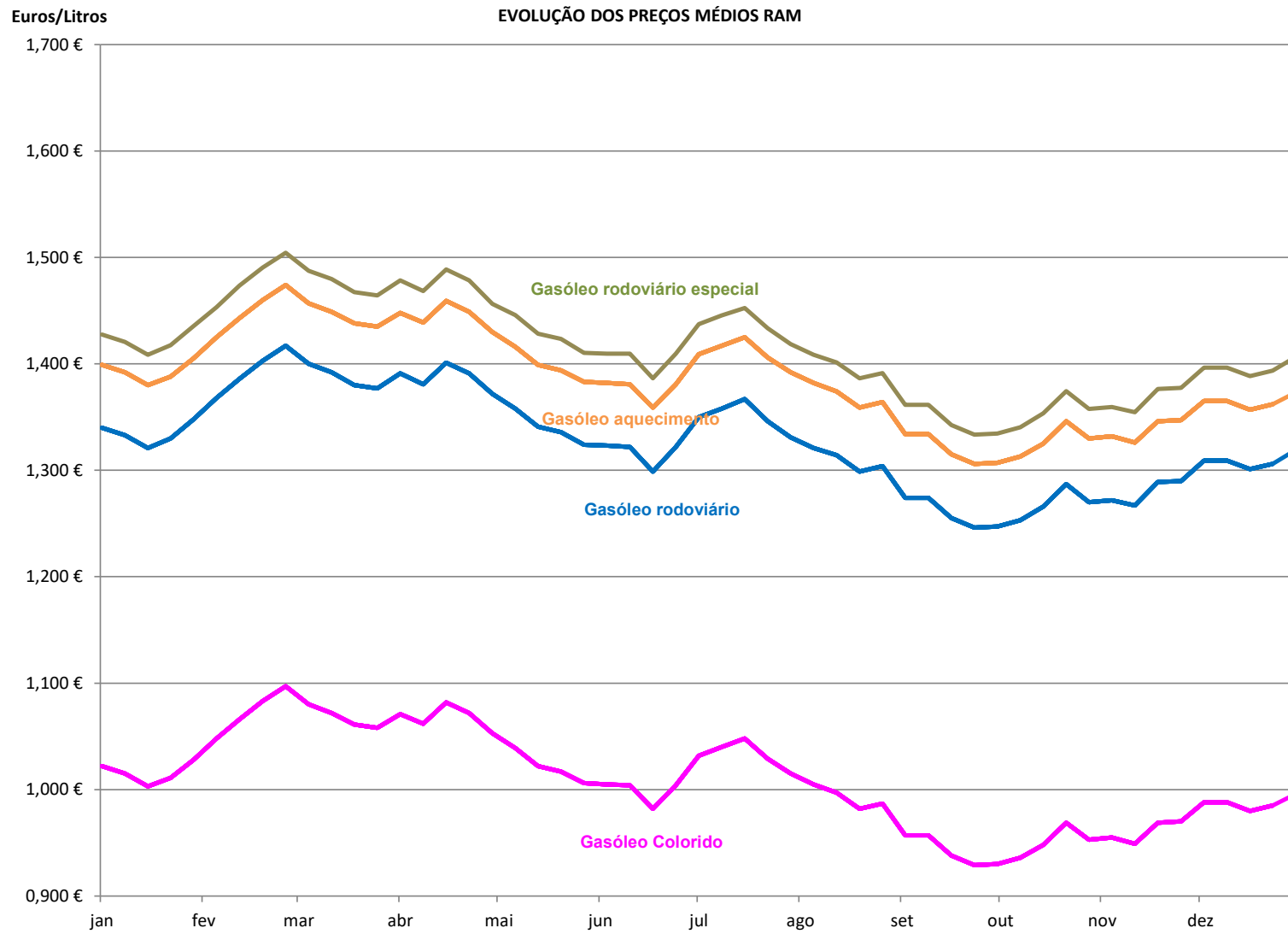

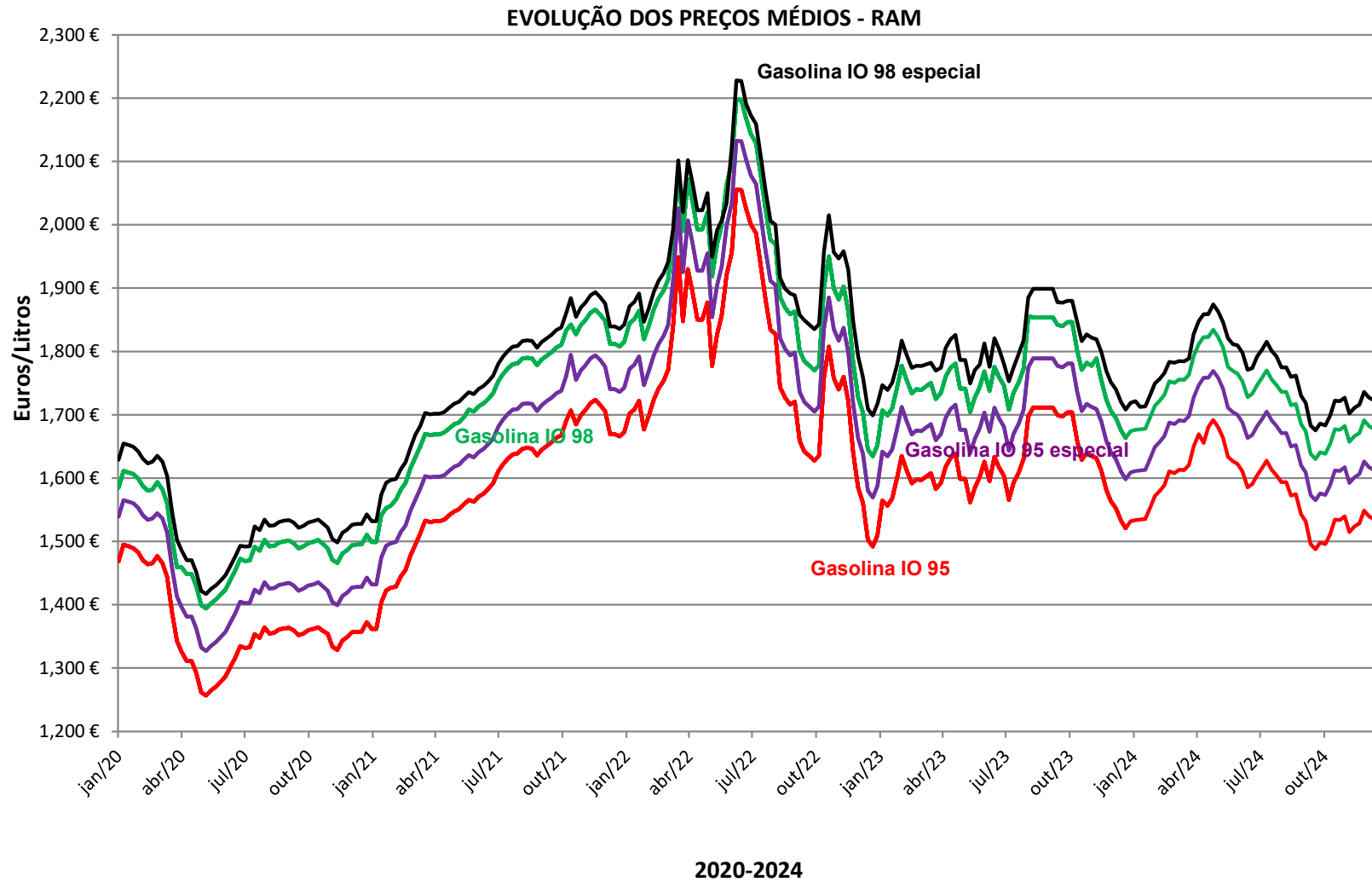

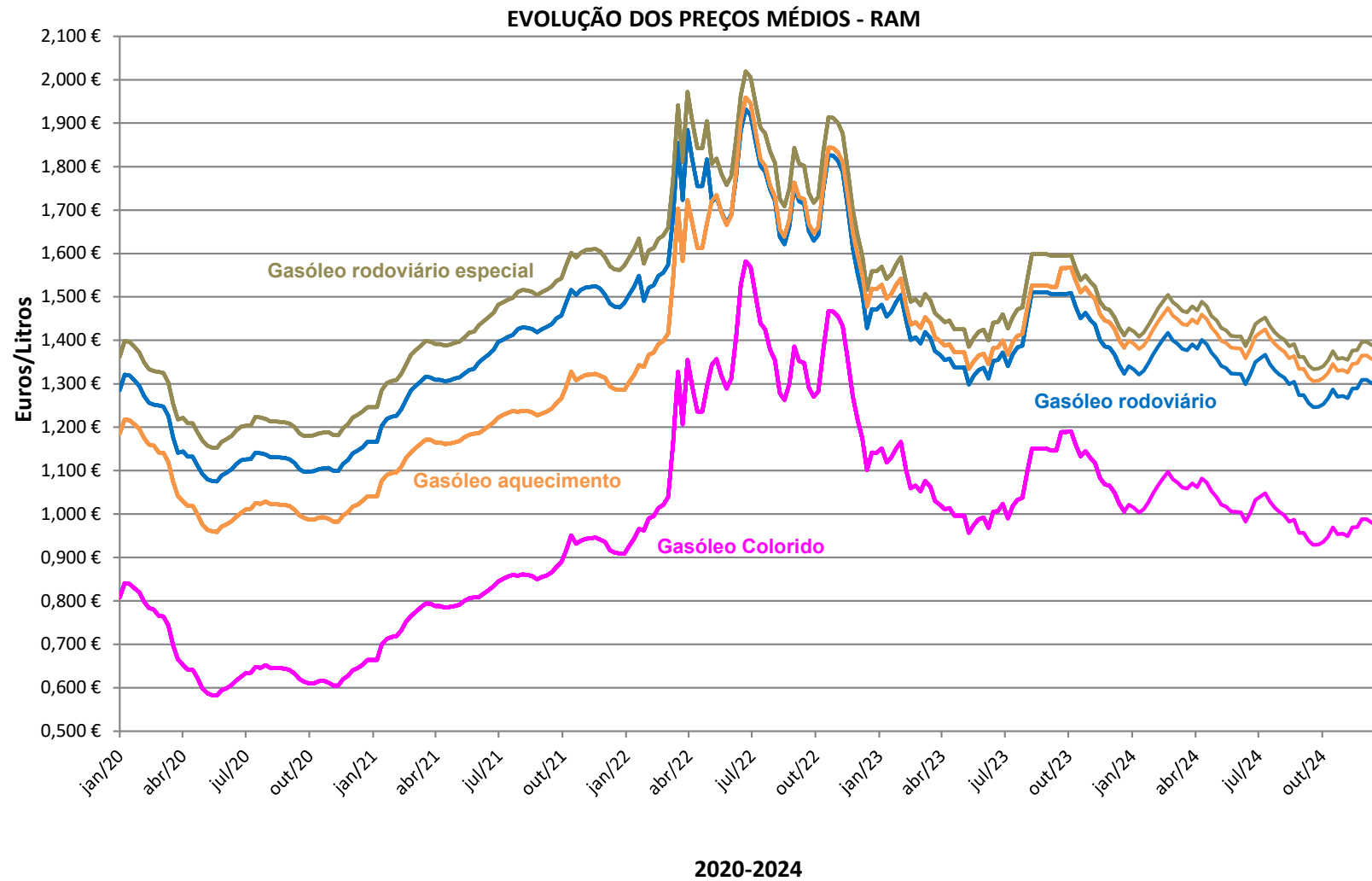

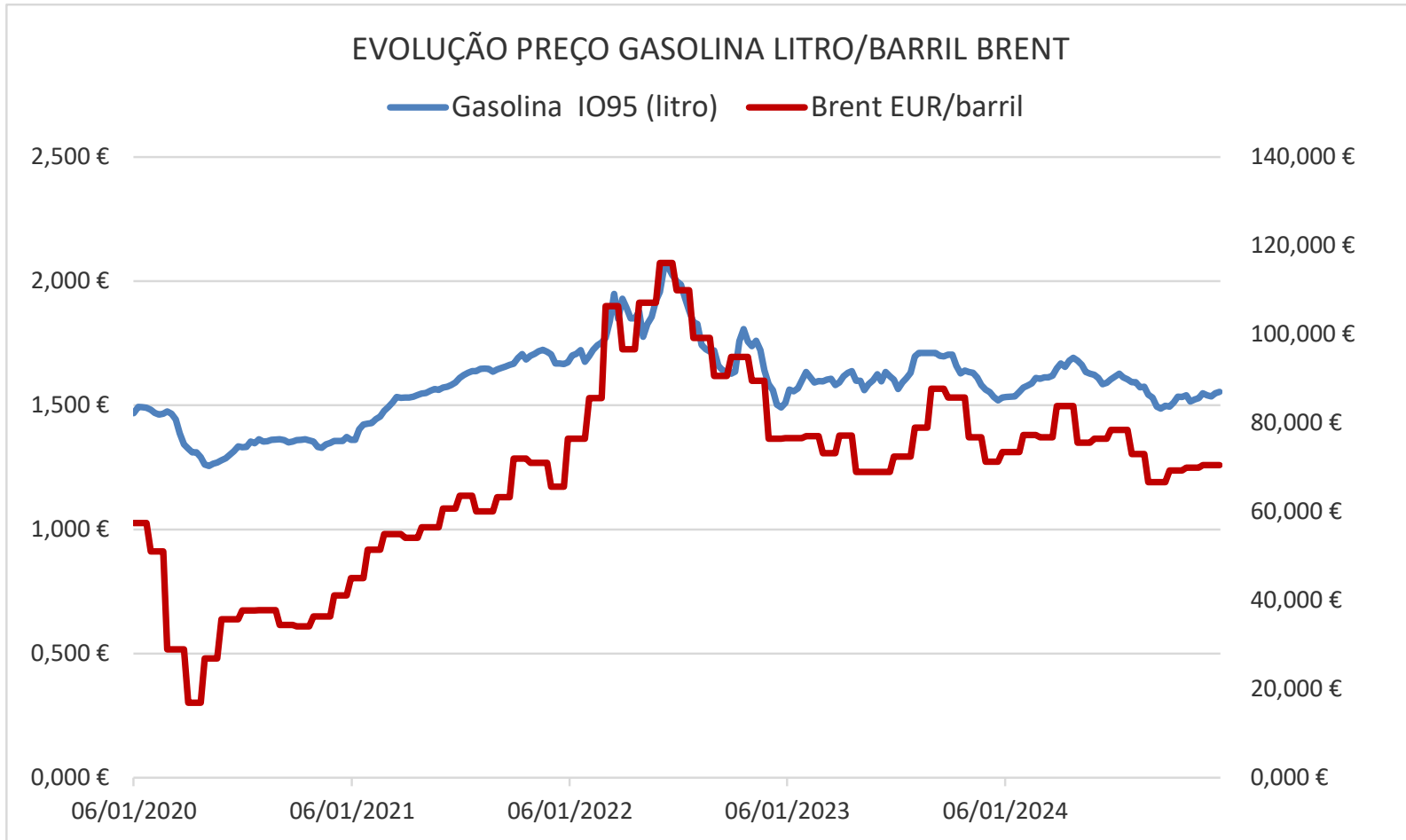

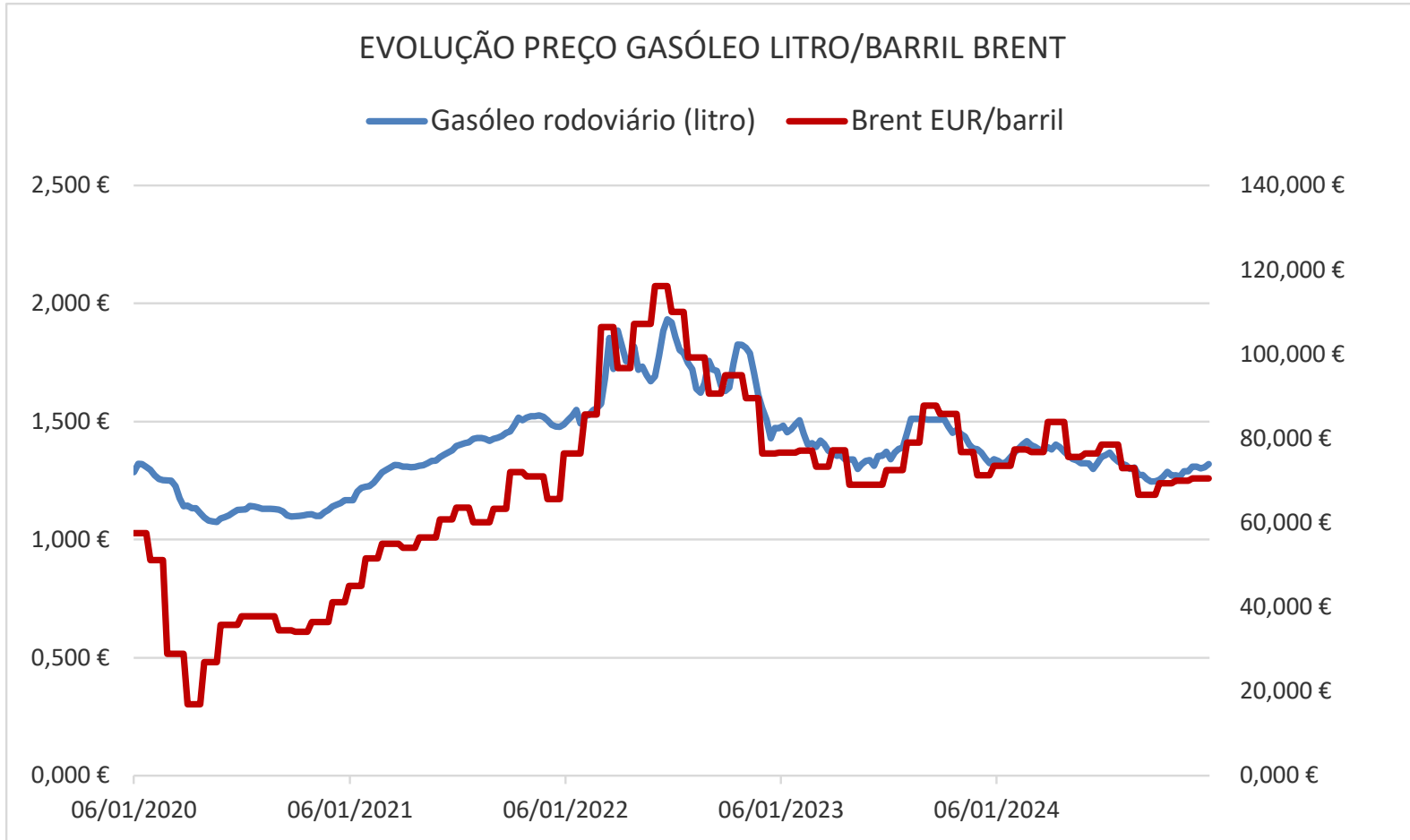

PREÇOS MÉDIOS EM PORTUGAL CONTINENTAL

SEMANA	DATA		GASOLINA		GASÓLEO			GPL AUTO
			IO 95	IO 98	RODOVIÁRIO	COLORIDO	AQUECIMENTO	
1	01/01/2024	07/01/2024	1,643 €	1,842 €	1,567 €	1,255 €	1,615 €	0,826 €
2	08/01/2024	14/01/2024	1,644 €	1,842 €	1,552 €	1,235 €	1,584 €	0,827 €
3	15/01/2024	21/01/2024	1,645 €	1,847 €	1,561 €	1,244 €	1,593 €	0,823 €
4	22/01/2024	28/01/2024	1,663 €	1,857 €	1,579 €	1,261 €	1,605 €	0,821 €
5	29/01/2024	04/02/2024	1,686 €	1,872 €	1,604 €	1,284 €	1,633 €	0,820 €
6	05/02/2024	11/02/2024	1,696 €	1,879 €	1,626 €	1,280 €	1,657 €	0,826 €
7	12/02/2024	18/02/2024	1,706 €	1,892 €	1,647 €	1,295 €	1,676 €	0,826 €
8	19/02/2024	25/02/2024	1,733 €	1,915 €	1,664 €	1,313 €	1,692 €	0,826 €
9	26/02/2024	03/03/2024	1,727 €	1,914 €	1,640 €	1,288 €	1,670 €	0,820 €
10	04/03/2024	10/03/2024	1,734 €	1,920 €	1,630 €	1,276 €	1,658 €	0,827 €
11	11/03/2024	17/03/2024	1,732 €	1,921 €	1,616 €	1,265 €	1,646 €	0,832 €
12	18/03/2024	24/03/2024	1,741 €	1,928 €	1,613 €	1,262 €	1,641 €	0,833 €
13	25/03/2024	31/03/2024	1,776 €	1,965 €	1,630 €	1,274 €	1,652 €	0,832 €
14	01/04/2024	07/04/2024	1,796 €	1,984 €	1,620 €	1,267 €	1,644 €	0,833 €
15	08/04/2024	14/04/2024	1,810 €	2,000 €	1,644 €	1,292 €	1,669 €	0,832 €
16	15/04/2024	21/04/2024	1,810 €	2,001 €	1,632 €	1,279 €	1,659 €	0,836 €
17	22/04/2024	28/04/2024	1,821 €	2,010 €	1,608 €	1,257 €	1,641 €	0,831 €
18	29/04/2024	05/05/2024	1,808 €	1,999 €	1,591 €	1,242 €	1,622 €	0,831 €
19	06/05/2024	12/05/2024	1,786 €	1,978 €	1,570 €	1,225 €	1,604 €	0,830 €
20	13/05/2024	19/05/2024	1,756 €	1,952 €	1,565 €	1,219 €	1,599 €	0,830 €
21	20/05/2024	26/05/2024	1,749 €	1,945 €	1,553 €	1,210 €	1,591 €	0,821 €
22	27/05/2024	02/06/2024	1,745 €	1,943 €	1,552 €	1,209 €	1,590 €	0,820 €
23	03/06/2024	09/06/2024	1,733 €	1,937 €	1,551 €	1,205 €	1,588 €	0,851 €
24	10/06/2024	16/06/2024	1,702 €	1,905 €	1,523 €	1,186 €	1,576 €	0,827 €
25	17/06/2024	23/06/2024	1,708 €	1,904 €	1,551 €	1,207 €	1,588 €	0,827 €
26	24/06/2024	30/06/2024	1,726 €	1,921 €	1,585 €	1,233 €	1,602 €	0,820 €
27	01/07/2024	07/07/2024	1,737 €	1,931 €	1,594 €	1,248 €	1,619 €	0,834 €
28	08/07/2024	14/07/2024	1,751 €	1,944 €	1,604 €	1,257 €	1,626 €	0,825 €
29	15/07/2024	21/07/2024	1,737 €	1,933 €	1,583 €	1,236 €	1,612 €	0,837 €
30	22/07/2024	28/07/2024	1,726 €	1,922 €	1,565 €	1,220 €	1,592 €	0,837 €
31	29/07/2024	04/08/2024	1,713 €	1,910 €	1,553 €	1,210 €	1,575 €	0,837 €
32	05/08/2024	11/08/2024	1,713 €	1,912 €	1,544 €	1,201 €	1,566 €	0,858 €
33	12/08/2024	18/08/2024	1,687 €	1,884 €	1,525 €	1,185 €	1,546 €	0,846 €
34	19/08/2024	25/08/2024	1,689 €	1,878 €	1,530 €	1,186 €	1,548 €	0,847 €
35	26/08/2024	01/09/2024	1,683 €	1,876 €	1,531 €	1,191 €	1,549 €	0,856 €
36	02/09/2024	08/09/2024	1,670 €	1,873 €	1,530 €	1,189 €	1,563 €	0,859 €
37	09/09/2024	15/09/2024	1,642 €	1,839 €	1,526 €	1,178 €	1,543 €	0,866 €
38	16/09/2024	22/09/2024	1,651 €	1,837 €	1,535 €	1,187 €	1,544 €	0,877 €
39	23/09/2024	29/09/2024	1,662 €	1,855 €	1,536 €	1,188 €	1,548 €	0,879 €
40	30/09/2024	06/10/2024	1,659 €	1,850 €	1,542 €	1,189 €	1,547 €	0,899 €
41	07/10/2024	13/10/2024	1,679 €	1,863 €	1,557 €	1,207 €	1,566 €	0,899 €
42	14/10/2024	20/10/2024	1,707 €	1,888 €	1,583 €	1,230 €	1,596 €	0,880 €
43	21/10/2024	27/10/2024	1,706 €	1,897 €	1,563 €	1,216 €	1,576 €	0,883 €
44	28/10/2024	03/11/2024	1,712 €	1,901 €	1,565 €	1,216 €	1,579 €	0,880 €
45	04/11/2024	10/11/2024	1,681 €	1,881 €	1,558 €	1,211 €	1,571 €	0,892 €
46	11/11/2024	17/11/2024	1,690 €	1,880 €	1,580 €	1,228 €	1,585 €	0,904 €
47	18/11/2024	24/11/2024	1,695 €	1,883 €	1,581 €	1,231 €	1,584 €	0,910 €
48	25/11/2024	01/12/2024	1,715 €	1,903 €	1,601 €	1,249 €	1,606 €	0,903 €
49	02/12/2024	08/12/2024	1,704 €	1,896 €	1,601 €	1,252 €	1,603 €	0,912 €
50	09/12/2024	15/12/2024	1,699 €	1,893 €	1,591 €	1,241 €	1,593 €	0,915 €
51	16/12/2024	22/12/2024	1,713 €	1,907 €	1,596 €	1,246 €	1,596 €	0,916 €
52	23/12/2024	29/12/2024	1,718 €	1,913 €	1,609 €	1,258 €	1,607 €	0,918 €
53	30/12/2024	05/01/2025	1,719 €	1,914 €	1,611 €	1,260 €	1,606 €	0,926 €
MÉDIA			1,716 €	1,908 €	1,580 €	1,235 €	1,603 €	0,853 €

Fonte: Direção Geral de Energia e Geologia - <http://www.dgeg.pt/>

PREÇOS MÉDIOS NA REGIÃO AUTÓNOMA DOS AÇORES

SEMANA	DATA		GASOLINA		GASÓLEO	
			IO 95	IO 98	RODOVIÁRIO	COLORIDO
1	01/01/2024	07/01/2024	1,473 €	1,613 €	1,438 €	1,067 €
2	08/01/2024	14/01/2024	1,473 €	1,613 €	1,438 €	1,067 €
3	15/01/2024	21/01/2024	1,473 €	1,613 €	1,438 €	1,067 €
4	22/01/2024	28/01/2024	1,473 €	1,613 €	1,438 €	1,067 €
5	29/01/2024	04/02/2024	1,473 €	1,613 €	1,438 €	1,067 €
6	05/02/2024	11/02/2024	1,447 €	1,587 €	1,399 €	1,028 €
7	12/02/2024	18/02/2024	1,447 €	1,587 €	1,399 €	1,028 €
8	19/02/2024	25/02/2024	1,447 €	1,587 €	1,399 €	1,028 €
9	26/02/2024	03/03/2024	1,447 €	1,587 €	1,399 €	1,028 €
10	04/03/2024	10/03/2024	1,471 €	1,611 €	1,418 €	1,047 €
11	11/03/2024	17/03/2024	1,471 €	1,611 €	1,418 €	1,047 €
12	18/03/2024	24/03/2024	1,471 €	1,611 €	1,418 €	1,047 €
13	25/03/2024	31/03/2024	1,471 €	1,611 €	1,418 €	1,047 €
14	01/04/2024	07/04/2024	1,510 €	1,650 €	1,435 €	1,064 €
15	08/04/2024	14/04/2024	1,510 €	1,650 €	1,435 €	1,064 €
16	15/04/2024	21/04/2024	1,510 €	1,650 €	1,435 €	1,064 €
17	22/04/2024	28/04/2024	1,510 €	1,650 €	1,435 €	1,064 €
18	29/04/2024	05/05/2024	1,510 €	1,650 €	1,435 €	1,064 €
19	06/05/2024	12/05/2024	1,567 €	1,707 €	1,435 €	1,064 €
20	13/05/2024	19/05/2024	1,567 €	1,707 €	1,435 €	1,064 €
21	20/05/2024	26/05/2024	1,567 €	1,707 €	1,435 €	1,064 €
22	27/05/2024	02/06/2024	1,567 €	1,707 €	1,435 €	1,064 €
23	03/06/2024	09/06/2024	1,570 €	1,710 €	1,405 €	1,034 €
24	10/06/2024	16/06/2024	1,570 €	1,710 €	1,405 €	1,034 €
25	17/06/2024	23/06/2024	1,570 €	1,710 €	1,405 €	1,034 €
26	24/06/2024	30/06/2024	1,570 €	1,710 €	1,405 €	1,034 €
27	01/07/2024	07/07/2024	1,570 €	1,710 €	1,405 €	1,034 €
28	08/07/2024	14/07/2024	1,570 €	1,710 €	1,405 €	1,034 €
29	15/07/2024	21/07/2024	1,570 €	1,710 €	1,405 €	1,034 €
30	22/07/2024	28/07/2024	1,570 €	1,710 €	1,405 €	1,034 €
31	29/07/2024	04/08/2024	1,570 €	1,710 €	1,405 €	1,034 €
32	05/08/2024	11/08/2024	1,574 €	1,714 €	1,448 €	1,077 €
33	12/08/2024	18/08/2024	1,574 €	1,714 €	1,448 €	1,077 €
34	19/08/2024	25/08/2024	1,574 €	1,714 €	1,448 €	1,077 €
35	26/08/2024	01/09/2024	1,574 €	1,714 €	1,448 €	1,077 €
36	02/09/2024	08/09/2024	1,574 €	1,714 €	1,448 €	1,077 €
37	09/09/2024	15/09/2024	1,574 €	1,714 €	1,448 €	1,077 €
38	16/09/2024	22/09/2024	1,574 €	1,714 €	1,448 €	1,077 €
39	23/09/2024	29/09/2024	1,574 €	1,714 €	1,448 €	1,077 €
40	30/09/2024	06/10/2024	1,574 €	1,714 €	1,448 €	1,077 €
41	07/10/2024	13/10/2024	1,536 €	1,676 €	1,420 €	1,049 €
42	14/10/2024	20/10/2024	1,536 €	1,676 €	1,420 €	1,049 €
43	21/10/2024	27/10/2024	1,536 €	1,676 €	1,420 €	1,049 €
44	28/10/2024	03/11/2024	1,536 €	1,676 €	1,420 €	1,049 €
45	04/11/2024	10/11/2024	1,514 €	1,654 €	1,404 €	1,033 €
46	11/11/2024	17/11/2024	1,514 €	1,654 €	1,404 €	1,033 €
47	18/11/2024	24/11/2024	1,514 €	1,654 €	1,404 €	1,033 €
48	25/11/2024	01/12/2024	1,514 €	1,654 €	1,404 €	1,033 €
49	02/12/2024	08/12/2024	1,523 €	1,663 €	1,423 €	1,052 €
50	09/12/2024	15/12/2024	1,523 €	1,663 €	1,423 €	1,052 €
51	16/12/2024	22/12/2024	1,523 €	1,663 €	1,423 €	1,052 €
52	23/12/2024	29/12/2024	1,523 €	1,663 €	1,423 €	1,052 €
53	30/12/2024	05/01/2025	1,523 €	1,663 €	1,423 €	1,052 €
MÉDIA			1,528 €	1,668 €	1,424 €	1,053 €

Fonte: Fundo Regional de Coesão - RAA

PREÇOS MÉDIOS: RAM / RAA/ CONTINENTE

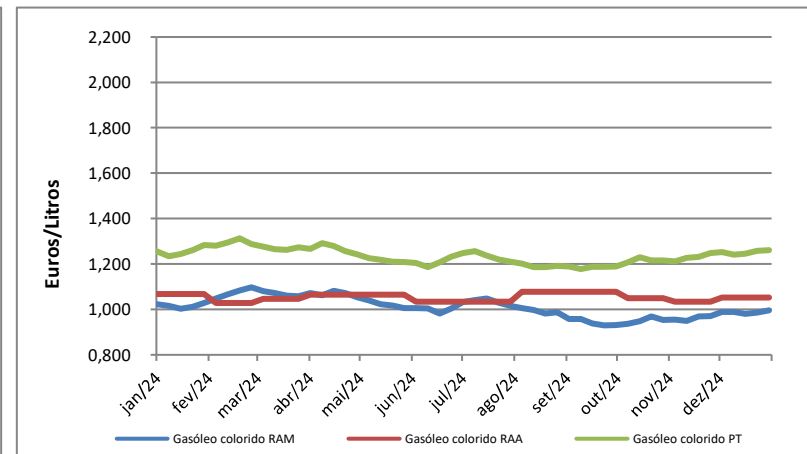
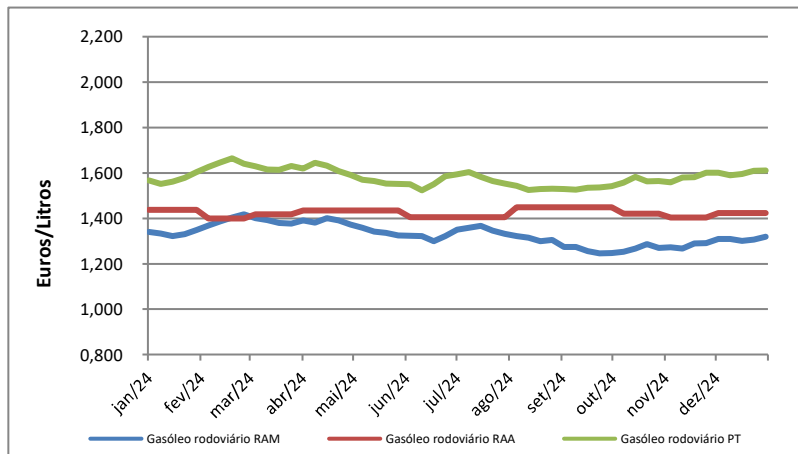
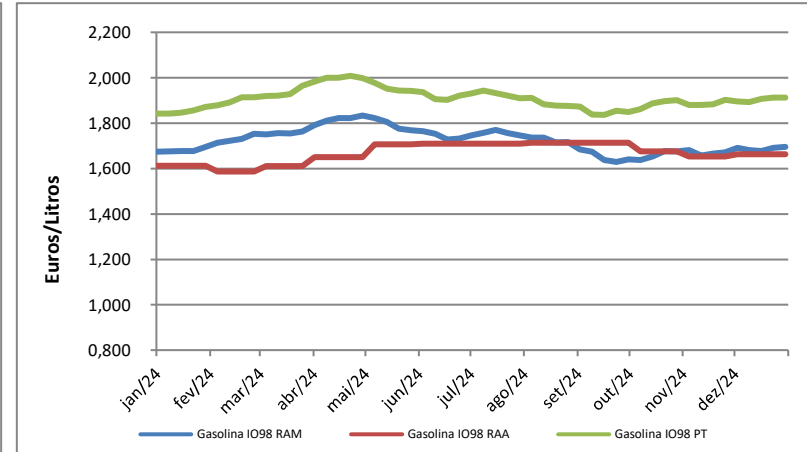
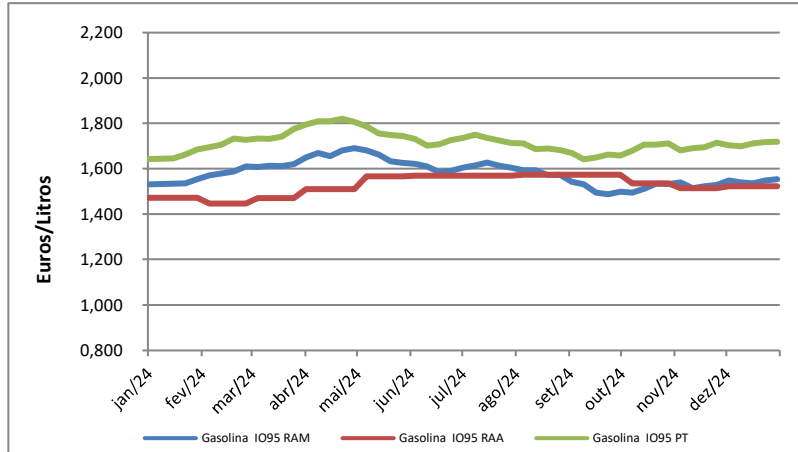

IMPOSTO SOBRE OS PRODUTOS PETROLÍFEROS (ISP)

DATA	GASOLINA IO95			GASÓLEO			GASÓLEO COLORIDO			GASÓLEO AQUECIMENTO			
	RAM	Continente	Diferença	RAM	Continente	Diferença	RAM	Continente	Diferença	RAM	Continente	Diferença	
1	01/01/2024	0,41679	0,57813	-0,16134	0,14608	0,44274	-0,29666	0,01811	0,18639	-0,16828	0,33633	0,46920	-0,13287
2	08/01/2024	0,41679	0,57813	-0,16134	0,14608	0,44274	-0,29666	0,01811	0,18639	-0,16828	0,33633	0,46920	-0,13287
3	15/01/2024	0,41664	0,57813	-0,16149	0,14828	0,44274	-0,29446	0,01942	0,18639	-0,16697	0,33633	0,46920	-0,13287
4	22/01/2024	0,41664	0,57813	-0,16149	0,14828	0,44274	-0,29446	0,01942	0,18639	-0,16697	0,33633	0,46920	-0,13287
5	29/01/2024	0,41664	0,57813	-0,16149	0,14828	0,44274	-0,29446	0,01942	0,18639	-0,16697	0,33633	0,46920	-0,13287
6	05/02/2024	0,41327	0,57813	-0,16486	0,14461	0,44274	-0,29813	0,01724	0,16020	-0,14296	0,33633	0,46920	-0,13287
7	12/02/2024	0,41180	0,57813	-0,16633	0,14139	0,44274	-0,30135	0,01532	0,16020	-0,14488	0,33633	0,46920	-0,13287
8	19/02/2024	0,41034	0,57813	-0,16779	0,13831	0,44274	-0,30443	0,01349	0,16020	-0,14671	0,33633	0,46920	-0,13287
9	26/02/2024	0,40638	0,57813	-0,17175	0,13581	0,44274	-0,30693	0,01201	0,16020	-0,14819	0,33633	0,46920	-0,13287
10	04/03/2024	0,40676	0,57813	-0,17137	0,13882	0,44274	-0,30392	0,01380	0,16020	-0,14640	0,33633	0,46920	-0,13287
11	11/03/2024	0,40573	0,57813	-0,17240	0,14028	0,44274	-0,30246	0,01467	0,16020	-0,14553	0,33633	0,46920	-0,13287
12	18/03/2024	0,40603	0,57813	-0,17210	0,14234	0,44274	-0,30040	0,01589	0,16020	-0,14431	0,33633	0,46920	-0,13287
13	25/03/2024	0,40603	0,57813	-0,17210	0,14234	0,44274	-0,30040	0,01589	0,16020	-0,14431	0,33633	0,46920	-0,13287
14	01/04/2024	0,40090	0,57813	-0,17723	0,13985	0,44274	-0,30289	0,01401	0,16020	-0,14619	0,33633	0,46920	-0,13287
15	08/04/2024	0,40090	0,57813	-0,17723	0,13985	0,44274	-0,30289	0,01401	0,16020	-0,14619	0,33633	0,46920	-0,13287
16	15/04/2024	0,39885	0,57813	-0,17928	0,13633	0,44274	-0,30641	0,01191	0,16020	-0,14829	0,33633	0,46920	-0,13287
17	22/04/2024	0,39885	0,57813	-0,17928	0,13809	0,44274	-0,30465	0,01295	0,16020	-0,14725	0,33633	0,46920	-0,13287
18	29/04/2024	0,39885	0,57813	-0,17928	0,14161	0,44274	-0,30113	0,01504	0,16020	-0,14516	0,33633	0,46920	-0,13287
19	06/05/2024	0,40076	0,57813	-0,17737	0,14411	0,44274	-0,29863	0,01652	0,16020	-0,14368	0,33633	0,46920	-0,13287
20	13/05/2024	0,40398	0,57813	-0,17415	0,14719	0,44274	-0,29555	0,01835	0,16020	-0,14185	0,33633	0,46920	-0,13287
21	20/05/2024	0,40398	0,57813	-0,17415	0,14719	0,44274	-0,29555	0,01835	0,16020	-0,14185	0,33633	0,46920	-0,13287
22	27/05/2024	0,40398	0,57813	-0,17415	0,14719	0,44274	-0,29555	0,01835	0,16020	-0,14185	0,33633	0,46920	-0,13287
23	03/06/2024	0,40398	0,57813	-0,17415	0,14719	0,44274	-0,29555	0,01835	0,16020	-0,14185	0,33633	0,46920	-0,13287
24	10/06/2024	0,40398	0,57813	-0,17415	0,14719	0,44274	-0,29555	0,01835	0,16020	-0,14185	0,33633	0,46920	-0,13287
25	17/06/2024	0,40852	0,57813	-0,16961	0,15130	0,44274	-0,29144	0,02079	0,16020	-0,13941	0,33633	0,46920	-0,13287
26	24/06/2024	0,40764	0,57813	-0,17049	0,14719	0,44274	-0,29555	0,01835	0,16020	-0,14185	0,33633	0,46920	-0,13287
27	01/07/2024	0,40500	0,57813	-0,17313	0,14221	0,44274	-0,30053	0,01538	0,16020	-0,14482	0,33633	0,46920	-0,13287
28	08/07/2024	0,40500	0,57813	-0,17313	0,14221	0,44274	-0,30053	0,01538	0,16020	-0,14482	0,33633	0,46920	-0,13287
29	15/07/2024	0,40295	0,57813	-0,17518	0,14074	0,44274	-0,30200	0,01451	0,16020	-0,14569	0,33633	0,46920	-0,13287
30	22/07/2024	0,40295	0,57813	-0,17518	0,14074	0,44274	-0,30200	0,01451	0,16020	-0,14569	0,33633	0,46920	-0,13287
31	29/07/2024	0,40456	0,57813	-0,17357	0,14338	0,44274	-0,29936	0,01607	0,16020	-0,14413	0,33633	0,46920	-0,13287
32	05/08/2024	0,40647	0,57813	-0,17166	0,14514	0,44274	-0,29760	0,01712	0,16020	-0,14308	0,33633	0,46920	-0,13287
33	12/08/2024	0,40647	0,57813	-0,17166	0,14646	0,44274	-0,29628	0,01790	0,16020	-0,14230	0,33633	0,46920	-0,13287
34	19/08/2024	0,41028	0,57813	-0,16785	0,14924	0,44274	-0,29350	0,01956	0,16020	-0,14064	0,33633	0,46920	-0,13287
35	26/08/2024	0,41028	0,60567	-0,19539	0,14924	0,47274	-0,32350	0,01956	0,19020	-0,17064	0,33633	0,49920	-0,16287
36	02/09/2024	0,41612	0,60567	-0,18955	0,15450	0,47274	-0,31824	0,02269	0,19020	-0,16751	0,33633	0,49920	-0,16287
37	09/09/2024	0,41802	0,61944	-0,20142	0,15465	0,48774	-0,33309	0,02277	0,20520	-0,18243	0,33633	0,51420	-0,17787
38	16/09/2024	0,42461	0,63436	-0,20975	0,15794	0,50400	-0,34606	0,02473	0,22146	-0,19673	0,33633	0,53046	-0,19413
39	23/09/2024	0,42598	0,63436	-0,20838	0,15955	0,50400	-0,34445	0,02569	0,22146	-0,19577	0,33633	0,53046	-0,19413
40	30/09/2024	0,42598	0,63436	-0,20838	0,15955	0,50400	-0,34445	0,02569	0,22146	-0,19577	0,33633	0,53046	-0,19413
41	07/10/2024	0,42598	0,63436	-0,20838	0,15955	0,50400	-0,34445	0,02569	0,22146	-0,19577	0,33633	0,53046	-0,19413
42	14/10/2024	0,42305	0,63436	-0,21131	0,15735	0,50400	-0,34665	0,02439	0,22146	-0,19707	0,33633	0,53046	-0,19413
43	21/10/2024	0,41893	0,63436	-0,21543	0,15354	0,50400	-0,35046	0,02212	0,22146	-0,19934	0,33633	0,53046	-0,19413
44	28/10/2024	0,41907	0,63436	-0,21529	0,15647	0,50400	-0,34753	0,02387	0,22146	-0,19759	0,33633	0,53046	-0,19413
45	04/11/2024	0,41907	0,63436	-0,21529	0,15647	0,50400	-0,34753	0,02387	0,22146	-0,19759	0,33633	0,53046	-0,19413
46	11/11/2024	0,42362	0,63436	-0,21074	0,15750	0,50400	-0,34650	0,02448	0,22146	-0,19698	0,33633	0,53046	-0,19413
47	18/11/2024	0,42362	0,63436	-0,21074	0,15750	0,50400	-0,34650	0,02448	0,22146	-0,19698	0,33633	0,53046	-0,19413
48	25/11/2024	0,42362	0,63436	-0,21074	0,15750	0,50400	-0,34650	0,02448	0,22146	-0,19698	0,33633	0,53046	-0,19413
49	02/12/2024	0,42362	0,63436	-0,21074	0,15750	0,50400	-0,34650	0,02448	0,22146	-0,19698	0,33633	0,53046	-0,19413
50	09/12/2024	0,42524	0,63436	-0,20912	0,15750	0,50400	-0,34650	0,02448	0,22146	-0,19698	0,33633	0,53046	-0,19413
51	16/12/2024	0,42598	0,63436	-0,20838	0,15897	0,50400	-0,34503	0,02536	0,22146	-0,19610	0,33633	0,53046	-0,19413
52	23/12/2024	0,42598	0,63436	-0,20838	0,15897	0,50400	-0,34503	0,02536	0,22146	-0,19610	0,33633	0,53046	-0,19413
53	30/12/2024	0,42598	0,63436	-0,20838	0,15897	0,50400	-0,34503	0,02536	0,22146	-0,19610	0,33633	0,53046	-0,19413

IMPOSTO SOBRE OS PRODUTOS PETROLÍFEROS (ISP)

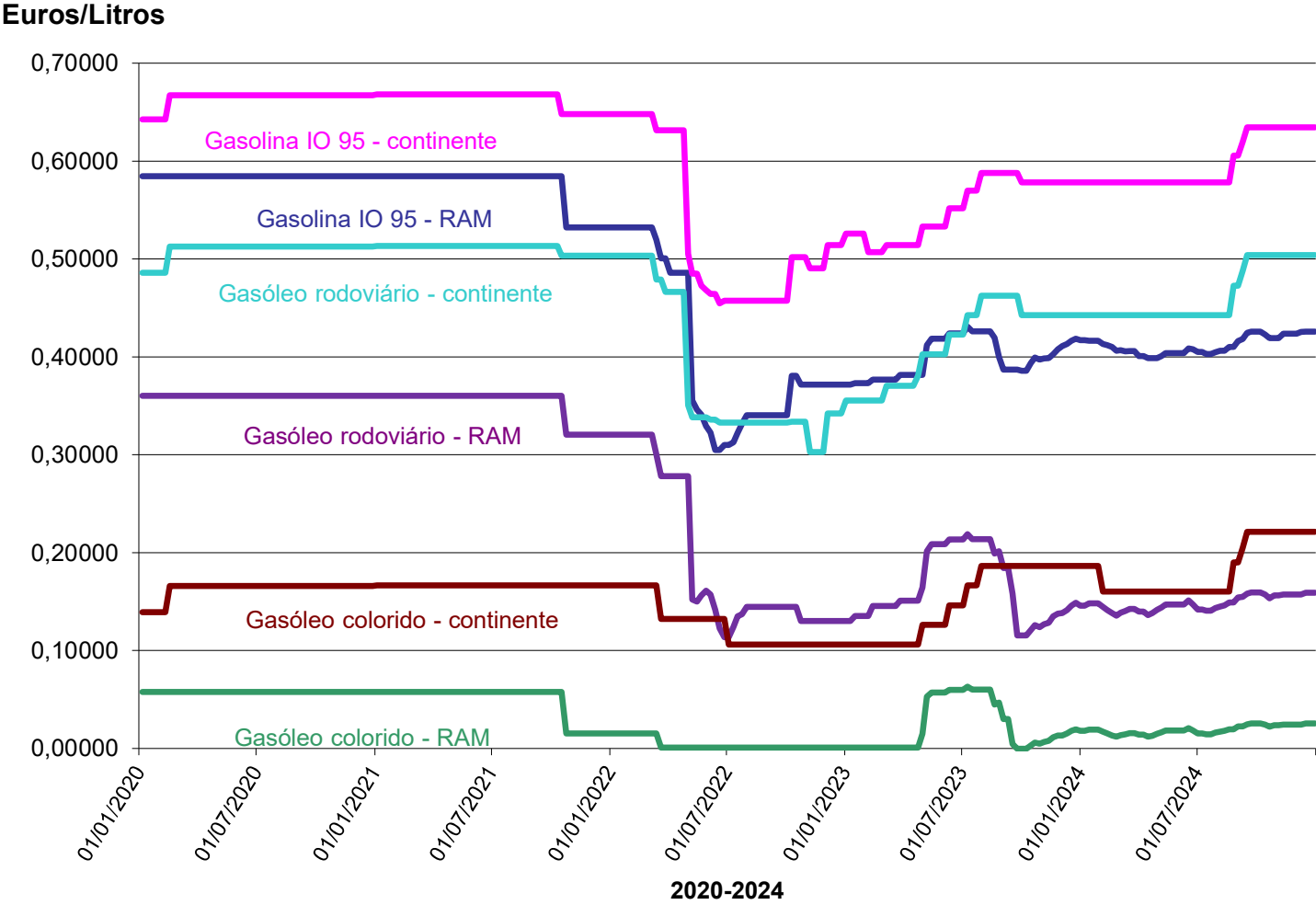

PREÇO MÉDIO PONDERADO

SEMANA	DATA	PMP GASOLINA	PMP GASÓLEO
1	01/01/2024	0,75764 €	0,83124 €
2	08/01/2024	0,75846 €	0,81905 €
3	15/01/2024	0,75927 €	0,82637 €
4	22/01/2024	0,77390 €	0,84100 €
5	29/01/2024	0,79260 €	0,86133 €
6	05/02/2024	0,80073 €	0,87921 €
7	12/02/2024	0,80886 €	0,89628 €
8	19/02/2024	0,83081 €	0,91011 €
9	26/02/2024	0,82594 €	0,89059 €
10	04/03/2024	0,83163 €	0,88246 €
11	11/03/2024	0,83000 €	0,87108 €
12	18/03/2024	0,83732 €	0,86864 €
13	25/03/2024	0,86577 €	0,88246 €
14	01/04/2024	0,88203 €	0,87433 €
15	08/04/2024	0,89341 €	0,89385 €
16	15/04/2024	0,89341 €	0,88409 €
17	22/04/2024	0,90236 €	0,86458 €
18	29/04/2024	0,89179 €	0,85076 €
19	06/05/2024	0,87390 €	0,83368 €
20	13/05/2024	0,84951 €	0,82962 €
21	20/05/2024	0,84382 €	0,81986 €
22	27/05/2024	0,84057 €	0,81905 €
23	03/06/2024	0,83081 €	0,81824 €
24	10/06/2024	0,80561 €	0,79547 €
25	17/06/2024	0,81049 €	0,81824 €
26	24/06/2024	0,82512 €	0,84588 €
27	01/07/2024	0,83407 €	0,85319 €
28	08/07/2024	0,84545 €	0,86133 €
29	15/07/2024	0,83407 €	0,84425 €
30	22/07/2024	0,82512 €	0,82962 €
31	29/07/2024	0,81455 €	0,81986 €
32	05/08/2024	0,81455 €	0,81254 €
33	12/08/2024	0,79341 €	0,79710 €
34	19/08/2024	0,79504 €	0,80116 €
35	26/08/2024	0,76262 €	0,77198 €
36	02/09/2024	0,75205 €	0,77116 €
37	09/09/2024	0,71552 €	0,75291 €
38	16/09/2024	0,70792 €	0,74397 €
39	23/09/2024	0,71686 €	0,74478 €
40	30/09/2024	0,71442 €	0,74966 €
41	07/10/2024	0,73068 €	0,76185 €
42	14/10/2024	0,75344 €	0,78299 €
43	21/10/2024	0,75263 €	0,76673 €
44	28/10/2024	0,75751 €	0,76836 €
45	04/11/2024	0,73231 €	0,76267 €
46	11/11/2024	0,73962 €	0,78055 €
47	18/11/2024	0,74369 €	0,78137 €
48	25/11/2024	0,75995 €	0,79763 €
47	02/12/2024	0,75101 €	0,79763 €
48	09/12/2024	0,74694 €	0,78950 €
49	16/12/2024	0,75832 €	0,79356 €
50	23/12/2024	0,76239 €	0,80413 €
51	30/12/2024	0,76320 €	0,80576 €
MEDIA		0,79936 €	0,82243 €

EVOLUÇÃO DO PREÇO MÉDIO PONDERADO

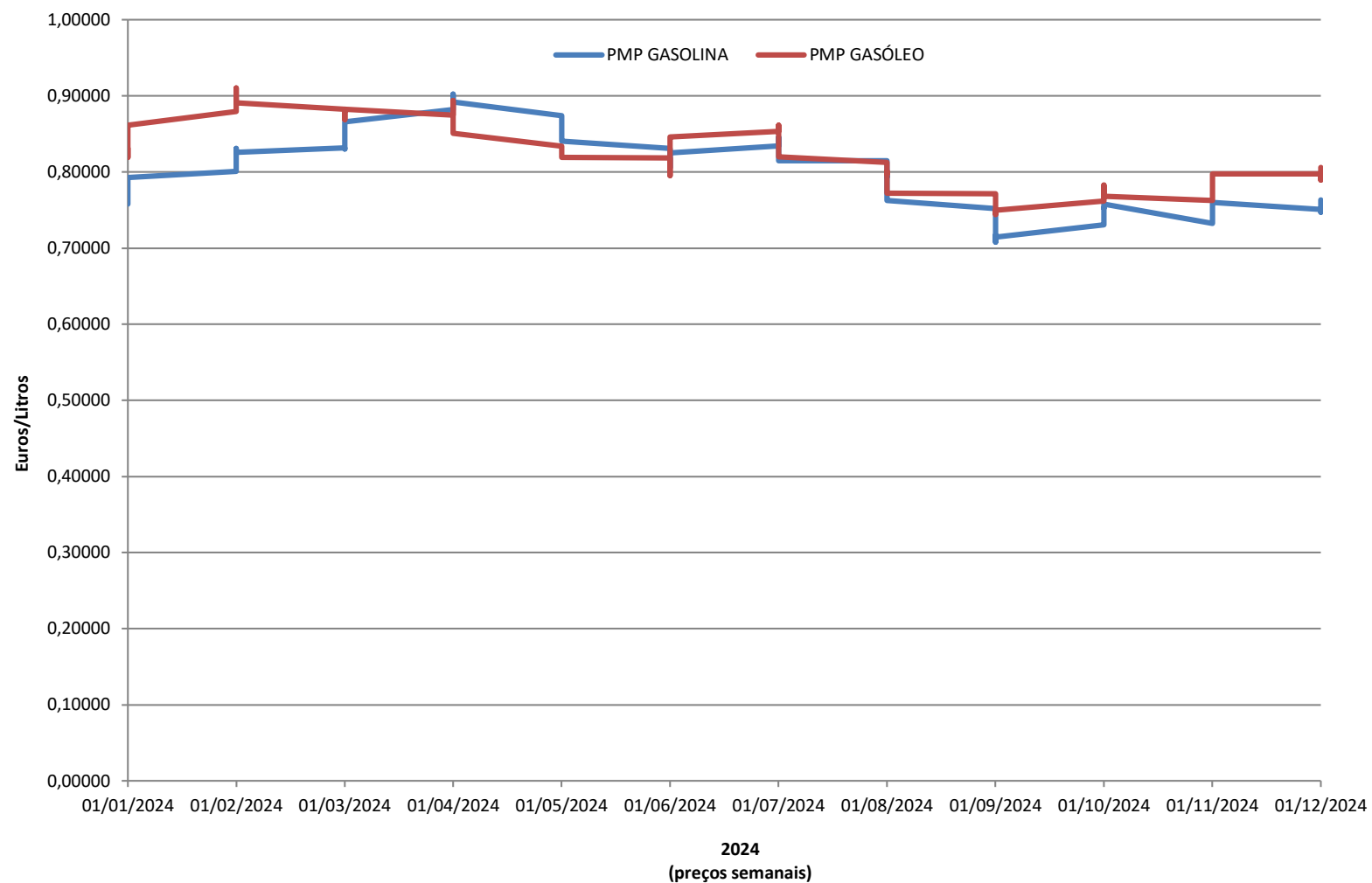

EVOLUÇÃO DO PREÇO MÉDIO PONDERADO

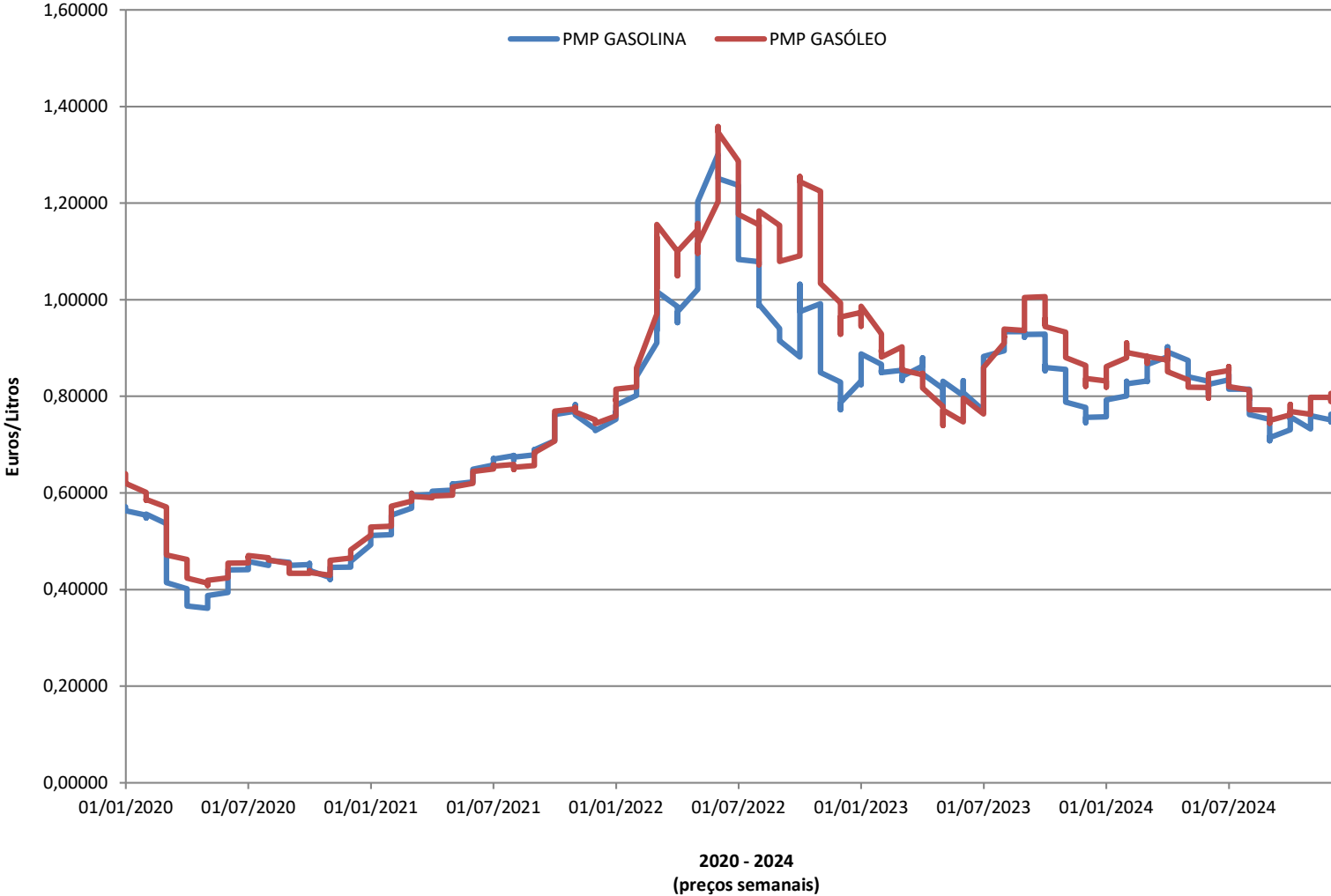

PREÇOS MÉDIOS DA GASOLINA SIMPLES E DO GASÓLEO SIMPLES (VALORES SEM TAXAS) – ANO 2024

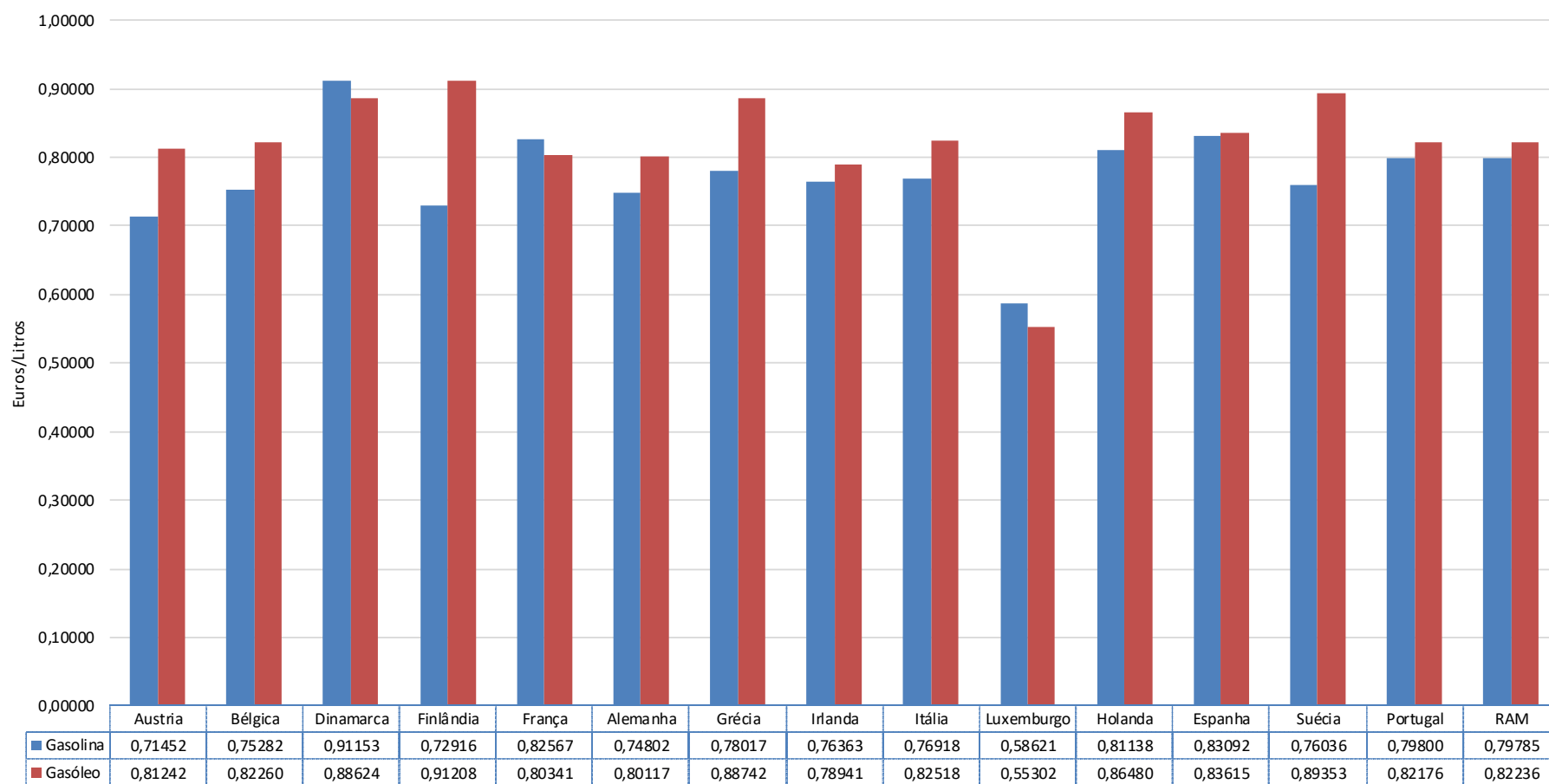

Fonte: Direção Geral de Energia e Geologia

PREÇOS MÉDIOS DA GASOLINA SIMPLES E DO GASÓLEO SIMPLES (VALORES COM TAXAS) – ANO 2024

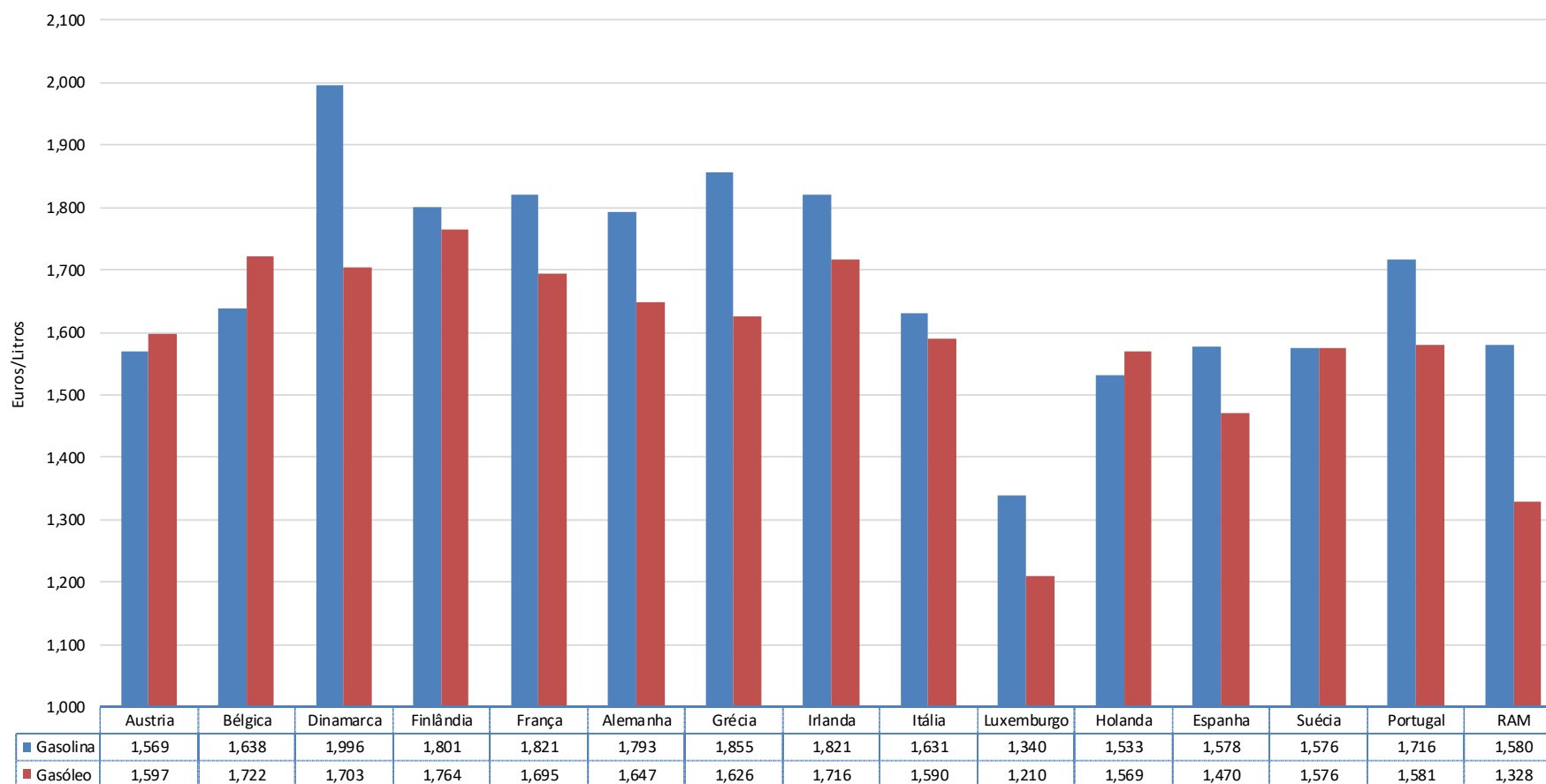

Fonte: Direção Geral de Energia e Geologia

EVOLUÇÃO DO PREÇO DO GASÓLEO – BUNKERS

DATA	GASÓLEO (€ / Ton)
01/01/2024	984,00
08/01/2024	981,00
15/01/2024	994,00
22/01/2024	1012,00
29/01/2024	1039,00
05/02/2024	1062,00
12/02/2024	1086,00
19/02/2024	1102,00
26/02/2024	1076,00
04/03/2024	1061,00
11/03/2024	1047,00
18/03/2024	1043,00
25/03/2024	1060,00
01/04/2024	1046,00
08/04/2024	1082,00
15/04/2024	1056,00
22/04/2024	1033,00
29/04/2024	1014,00
06/05/2024	993,00
13/05/2024	989,00
20/05/2024	976,00
27/05/2024	979,00
03/06/2024	974,00
10/06/2024	940,00
17/06/2024	982,00
24/06/2024	1011,00
01/07/2024	1020,00
08/07/2024	1026,00
15/07/2024	1000,00
22/07/2024	983,00
29/07/2024	968,00
05/08/2024	957,00
12/08/2024	933,00
19/08/2024	941,00
26/08/2024	907,00
02/09/2024	905,00
09/09/2024	886,00
16/09/2024	867,00
23/09/2024	866,00
30/09/2024	870,00
07/10/2024	893,00
14/10/2024	921,00
21/10/2024	889,00
28/10/2024	895,00
04/11/2024	880,00
11/11/2024	911,00
18/11/2024	907,00
25/11/2024	934,00
02/12/2024	926,00
09/12/2024	911,00
16/12/2024	916,00
23/12/2024	934,00
30/12/2024	933,00
MÉDIA 2024	973,60

EVOLUÇÃO DOS PREÇOS DE PRODUTOS DE BUNKERS

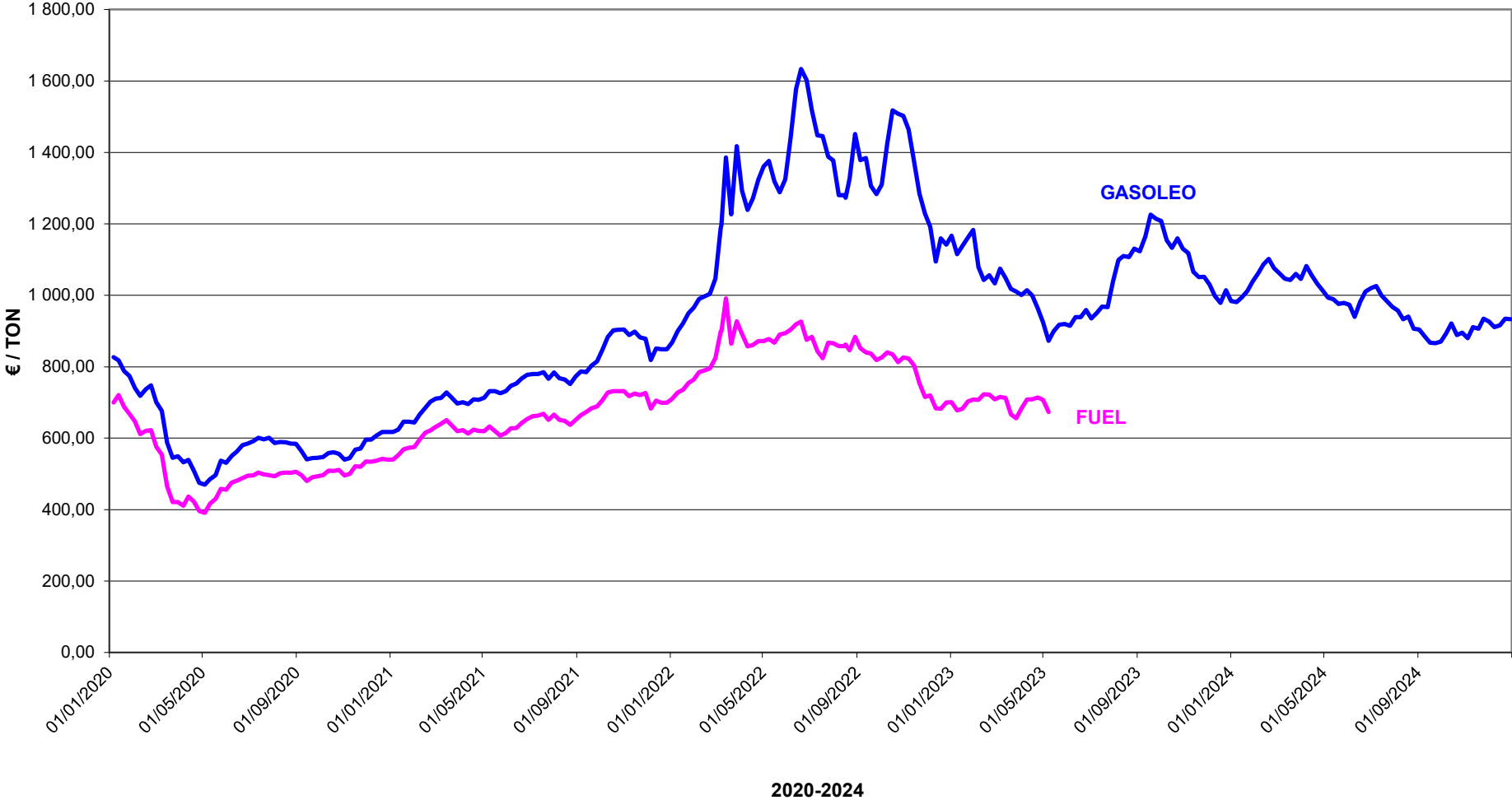

EVOLUÇÃO DO PREÇO DO FUELÓLEO – BUNKERS

DATA	€ / Ton
02/01/2024	1 025,00
09/01/2024	1 032,00
16/01/2024	1 019,00
23/01/2024	1 031,00
30/01/2024	1 060,00
05/02/2024	1 084,00
12/02/2024	1 064,00
19/02/2024	1 077,00
26/02/2024	1 071,00
04/03/2024	1 076,00
11/03/2024	1 075,00
18/03/2024	1 076,00
25/03/2024	1 087,00
01/04/2024	1 092,00
08/04/2024	1 108,00
15/04/2024	1 108,00
22/04/2024	1 114,00
29/04/2024	1 096,00
06/05/2024	1 073,00
13/05/2024	1 062,00
20/05/2024	1 052,00
27/05/2024	1 041,00
03/06/2024	1 048,00
10/06/2024	1 015,00
17/06/2024	1 042,00
24/06/2024	1 060,00
01/07/2024	1 071,00
08/07/2024	1 086,00
15/07/2024	1 068,00
22/07/2024	1 059,00
29/07/2024	1 046,00
05/08/2024	1 041,00
12/08/2024	1 019,00
19/08/2024	1 036,00
26/08/2024	1 017,00
02/09/2024	1 032,00
09/09/2024	1 010,00
16/09/2024	970,00
23/09/2024	984,00
30/09/2024	997,00
07/10/2024	1 002,00
14/10/2024	1 037,00
21/10/2024	1 027,00
28/10/2024	1 025,00
04/11/2024	996,00
11/11/2024	1 014,00
18/11/2024	1 002,00
25/11/2024	1 010,00
02/12/2024	1 002,00
09/12/2024	1 004,00
16/12/2024	1 007,00
23/12/2024	1 015,00
30/12/2024	1 023,00
MÉDIA 2024	1 043,17

EVOLUÇÃO DOS PREÇOS DO FUELÓLEO

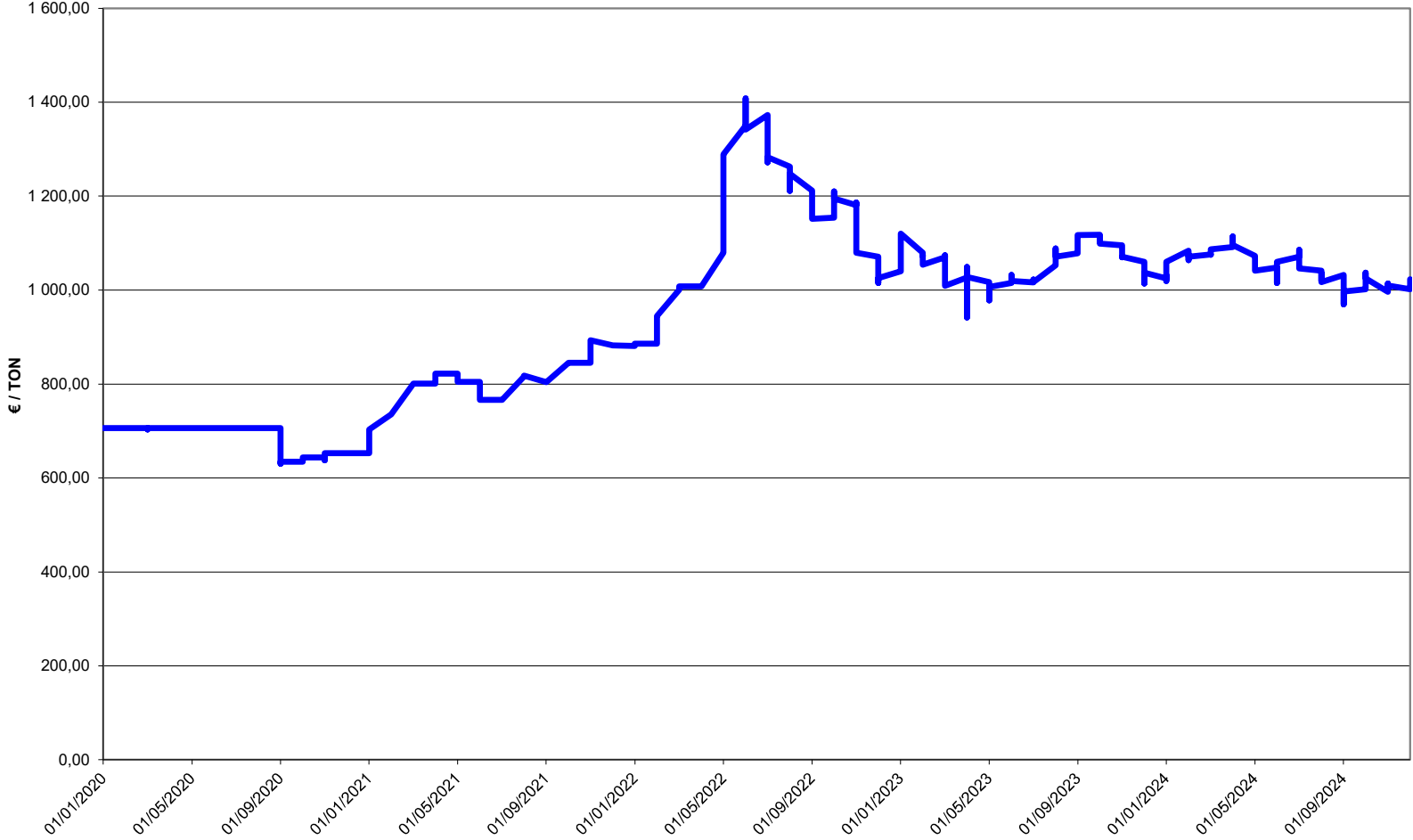

2020 - 2024

EVOLUÇÃO DAS COTAÇÕES MÉDIAS MENSAIS DO PETRÓLEO BRUTO – BRENT

Mês	Ano 2020		Ano 2021		Ano 2022		Ano 2023		Ano 2024	
	Brent USD/barril	Brent EUR/barril	Brent USD/barril	Brent EUR/barril	Brent USD/barril	Brent EUR/barril	Brent USD/barril	Brent EUR/barril	Brent USD/barril	Brent EUR/barril
Janeiro	63,8200	57,4955	54,7700	45,0004	86,5100	76,4628	82,5000	76,6088	80,1200	73,4709
Fevereiro	55,7020	51,0793	62,2800	51,4796	97,1300	85,6375	82,5900	77,0789	83,4800	77,3321
Março	32,0100	28,9343	65,4100	54,9710	117,2500	106,4071	78,4300	73,2580	85,4100	76,7844
Abril	18,3800	16,9214	64,8100	54,1030	104,5800	96,6633	84,6400	77,1699	89,9400	83,8289
Mai	29,3800	26,9492	68,5300	56,4358	113,3400	107,1368	75,4700	69,0232	81,7500	75,6104
Junho	40,2700	35,7638	73,1600	60,7288	122,7100	116,1367	74,8400	69,0406	82,2500	76,4476
Julho	43,2400	37,7774	75,1700	63,5848	111,9300	109,9617	80,1100	72,4518	85,1500	78,5227
Agosto	44,7400	37,8255	70,7500	60,1002	100,4500	99,1805	86,1500	78,9715	80,3600	72,9749
Setembro	40,9100	34,4476	74,4900	63,2880	89,7600	90,6300	93,7200	87,7200	74,0200	66,6487
Outubro	40,1900	34,1316	83,5400	72,0110	93,3300	94,9827	90,6000	85,7711	75,6300	69,3599
Novembro	42,6900	36,3846	81,0500	71,0093	91,4200	89,5397	82,9400	76,7821	74,3500	69,9436
Dezembro	49,9900	41,0764	74,1700	65,6139	80,9200	76,4189	77,6300	71,2463	73,8600	70,4838
Média Anual	41,7768	36,5655	70,6775	59,8605	100,7775	95,7631	82,4683	76,2602	80,5267	74,2840

Fonte: EIA - Energy Information Administration - Official Energy Statistics from US Government

Cotação do Câmbio: Banco de Portugal

